

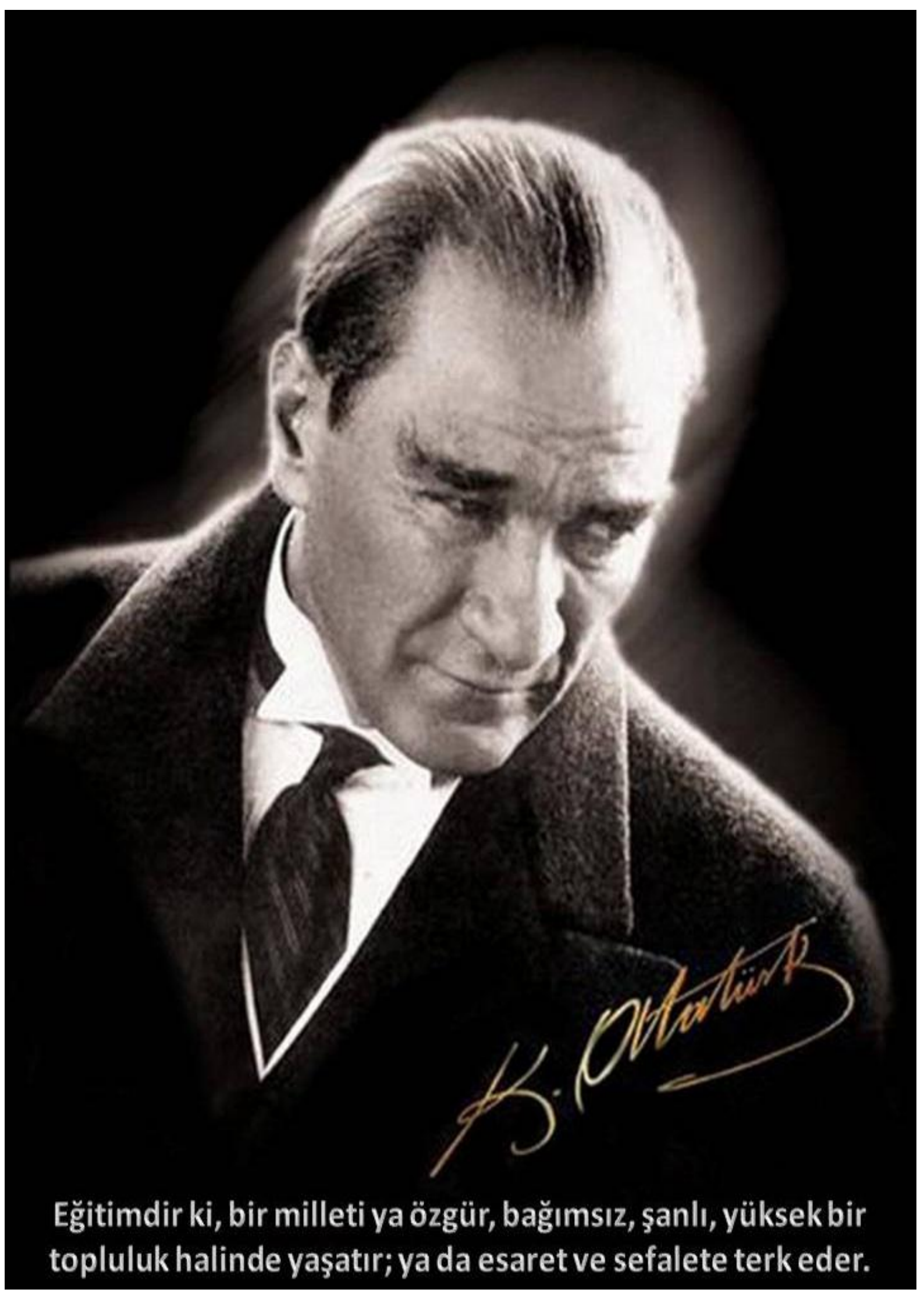

ORDU  
ÜNİVERSİTESİ



## 2015 YILI İDARE FAALİYET RAPORU



Eğitimidir ki, bir milleti ya özgür, bağımsız, şanlı, yüksek bir topluluk halinde yaşatır; ya da esaret ve sefaletle terk eder.

## ÜST YÖNETİCİ SUNUŞU

5018 Sayılı Kamu Mali Yönetimi ve Kontrol Kanunu ile Kamu kaynaklarının etkili,ekonomik ve verimli bir şekilde elde edilmesi ve kullanılmasını, hesap verilebilirliği ve mali saydamlığı sağlamak amacıyla yeni düzenlemeler getirilmiştir. Kanununun 41. Maddesinde idarenin faaliyet sonuçlarını gösteren idare faaliyet raporunun, yıl sonunda harcama birimlerinden gelen birim faaliyet raporları esas alınarak hazırlanması, Sayıştay ve Maliye Bakanlığı'na gönderilmesi ve kamuoyuna duyurulması gerektiği belirtilmiştir.

Bu amaçla yayınlanan 17.03.2006 tarihli 'Kamu İdarelerince Hazırlanacak Faaliyet Raporları Hakkında Yönetmelik' gereğince, birim faaliyet raporları doğrultusunda Üniversitemizin 2015 yılı faaliyet raporu hazırlanmıştır. Bu raporda, Üniversitemizin mevcut durumuna, yapılan çalışmalara, eğitim ve araştırma faaliyetleri çıktıklarına yer verilmiştir.

Ordu Üniversitesi olarak akademik bir yaklaşım ile dinamik, gelişmeye açık, katma değer içeren projeler üreterek bilimsel, sosyal ve kültürel alanlarda köklü üniversitelerle rekabet edebilecek çağdaş bir üniversite olmayı amaçlamaktayız. Bu temel felsefeden hareketle eğitimde dünya standartlarını yakalamayı hedefleyen , seçkin ve kalifiye insan gücü yetiştiren, bulunduğu bölge ve topluma her anlamda katkı sağlamayı amaçlayan, araştıran ve sürekli gelişen bir üniversite olmak öncelikli ödevlerimiz olmuştur.

Kuruluş tarihimiz olan 2006 yılından günümüze uzanan süreçte; içinde yer aldığımız sosyal, kültürel ve bilimsel etkinliklerin kazanımları ile üniversitemiz bizlere gurur vermektedir. Cumhuriyetimizin temel değerleri ve bütünlüğü içinde üzerine düşen görevleri yerine getirmekte olan Ordu Üniversitesi'nin, 2015 Yılı İdare Faaliyet Raporu, Stratejik Yönetim anlayışının bir parçası olarak hazırlanmıştır.

Üniversitemiz hakkında aydınlatıcı bilgiler sunulması düşüncesi ile hazırlanan 2015 Yılı İdare Faaliyet Raporunun hazırlanmasında emeği geçen tüm çalışma arkadaşlarıma teşekkür ediyor, üniversitemizin hedeflerine ulaşma noktasında katkı sağlayan tüm akademik ve idari personelimize başarılar diliyorum.



**Prof. Dr. Tarık YARILGAÇ**  
**Rektör**

## İÇİNDEKİLER

### I. GENEL BİLGİLER

A.Misyon ve Vizyon.....	8
B.Yetki Görev ve Sorumluluklar.....	9
C.İdareye İlişkin Bilgiler.....	10
1.FİZİKSEL YAPI.....	10
2.ÖRGÜT YAPISI.....	11
3.BİLGİ VE TEKNOLOJİK KAYNAKLAR.....	13
3.1. Bilişim Hizmetleri.....	13
3.2. Kütüphane Hizmetleri.....	15
3.3. Bilimsel Projeler.....	17
4.İNSAN KAYNAKLARI.....	17
4.1. Akademik Personel.....	17
4.2. İdari Personel .....	19
5.SUNULAN HİZMETLER.....	22
5.1. Eğitim Hizmetleri.....	22
5.2. İdari Hizmetleri.....	25
5.3. Spor Hizmetleri.....	35
5.4. Beslenme Hizmetleri.....	36
5.5. Kültür Hizmetleri.....	36
6.YÖNETİM VE İÇ KONTROL.....	41

### II. AMAÇ VE HEDEFLER

A.İDARENİN AMAÇ VE HEDEFLERİ.....	43
B.TEMEL POLİTİKA VE ÖNCELİKLER.....	46

### III. FAALİYETLERE İLİŞKİN BİLGİ VE DEĞERLENDİRMELER

A.MALİ BİLGİLER.....	48
1. Bütçe Uygulama Sonuçları.....	48
1.1. Bütçe Giderleri.....	48
1.2. Bütçe Gelirleri.....	51
2. Temel Mali Tablolara İlişkin Açıklamalar.....	52
3. Mali Denetim Sonuçları.....	52
B.PERFORMANS BİLGİLER.....	53
1. Faaliyet Bilgileri.....	53
2. Bilimsel Toplantı ve Yayınlar.....	53

### IV. KURUMSAL KABİLİYET VE KAPASİTENİN DEĞERLENDİRİLMESİ

A.GÜÇLÜ YÖNLER.....	88
B.ZAYIF YÖNLER.....	89
C.DEĞERLENDİRME.....	89

### V. ÖNERİ VE TEDBİRLER

## **SEKİL**

**Şekil 1** : Ordu Üniversitesi Organizasyon Yapısı

## **GRAFİK**

**Grafik 1** : Ordu Üniversitesi Bütçe Harcamalarına İlişkin Dağılımı

## **TABLolar**

- Tablo 1** : Fiziki Alan Dağılım Tablosu
- Tablo 2** : Mevcut Taşıt Sayıları Tablosu
- Tablo 3** : Dönem İçinde Devam Eden Faaliyetler
- Tablo 4** : Ordu Üniversitesi Hat Kullanım Kapasiteleri
- Tablo 5** : Üniversitemizin 2015 yılı Hedefleri
- Tablo 6** : Ordu Üniversitesi Kütüphane ve Dok. Daire Başkanlığı Kitap Sayısı
- Tablo 7** : Ordu Üniversitesi Bilimsel Projeler
- Tablo 8** : Akademik Personelin Ünvan ve Birimler İtibariyle Dağılımı Tablosu
- Tablo 9** : Akademik Kadroların Boş/Doluluk Sayıları Tablosu
- Tablo 10** : Kadro, Ünvanı ve Cinsiyete Göre Öğretim Elemanı Sayıları Tablosu
- Tablo 11** : Akademik Personelin Yaşları İtibariyle Dağılımı ve Yüzdeleri Tablosu
- Tablo 12** : Akademik Personelin Hizmet Süreleri İtibariyle Dağılımı ve Yüzdeleri Tablosu
- Tablo 13** : İdari Personelin Kadro ve İstihdam Durumlarına Göre Dağılımı Tablosu
- Tablo 14** : İdari Personel Kadrolarının Doluluk Oranlarına Göre Dağılımı Tablosu
- Tablo 15** : İdari Personelin Cinsiyetleri İtibariyle Dağılımı ve Yüzdeleri Tablosu
- Tablo 16** : İdari Personelin Hizmet Süreleri İtibariyle Dağılımı ve Yüzdeleri Tablosu
- Tablo 17** : İdari Personelin Yaşları İtibariyle Dağılımı ve Yüzdeleri Tablosu
- Tablo 18** : İdari Personelin Eğitim Düzeyi
- Tablo 19** : Öğrenci Sayılarının Okul Bazında Dağılım Tablosu
- Tablo 20** : Tablo 20. Öğrenci Kontenjanları ve Doluluk Oranları Tablosu
- Tablo 21** : Yatay Geçişle Gelen ve Giden Öğrenci Tablosu
- Tablo 22** : Akademik Başarı Oranları Tablosu
- Tablo 23** : Mezun Öğrenci Sayıları
- Tablo 24** : İhalelere ilişkin bilgiler
- Tablo 25** : Ordu Üniversitesi KİK 22.Md. Göre Satınalmalar
- Tablo 26** : Ordu Üniversitesi Taşınır Kayıtları
- Tablo 27** : Abone Olunan Veritabanları
- Tablo 28** : Tübitak Ulakbim Kapsamında Ücretsiz Veritabanları

- Tablo 29** : SKS Daire Başkanlığı'nın Gerçekleştirilen İhale Tablosu
- Tablo 30** : Yapı İşleri Daire Başkanlığı'nın 2015 yılı Gerçekleştirilen İhale Tablosu
- Tablo 31** : Üniversitemizin 2015 yılı Sportif Faaliyetleri
- Tablo 32** : Üniversitemiz 2015 Yılı Kültür Faaliyetleri
- Tablo 33** : Üniversitemiz 2015 Yılı Etkinlik Faaliyetleri
- Tablo 34** : Üniversitemiz Stratejik Planı Hedefleri
- Tablo 35** : Üniversitemiz Bütçe Gideri
- Tablo 36** : Fonksiyonel Sınıflandırma
- Tablo 37** : Bütçe Gelirleri
- Tablo 38** : Tablo 38. Katılım Sağlanan Etkinlikler Sayısı Tablosu
- Tablo 39** : Düzenlenen Proje Faaliyetleri Tablosu



# GENEL BİLGİLER

## I



# I. GENEL BİLGİLER

## A. Misyon ve Vizyon

### Misyon

*Evrensel boyutta bilgi üretebilecek, çağdaş, bilimsel, teknolojik ve kültürel birikimin egemen olmasını sağlayacak ülke kalkınmasına ve toplumun gelişmesine katkıda bulunacak ulusal değerlere bağlı, araştıran, sorgulayan, eleştiren, sorumluluk sahibi, mesleki anlamda donanımlı, inisiyatif kullanabilen, empati yeteneği gelişmiş bireyler yetiştirmektir.*

### Vizyon

*Eğitim-öğretim, araştırma-geliştirme, bilimsel yayın ve uygulamada dünya standartlarını yakalayan ülkemizin ve bölgemizin sosyo-ekonomik, teknolojik ve kültürel gelişimine katkıda bulunan paydaşlarıyla bütünleşen yenilikçi, rekabetçi, girişimci ve tercih edilen bir üniversite olmaktır.*



## B. YETKİ, GÖREV VE SORUMLULUKLAR

Türkiye’de 2547 sayılı Yükseköğretim Kanunu’nun 3’üncü maddesinin (d) bendinde üniversitenin tanımı yapılmıştır. Aynı kanunun 12’nci maddesinde ise bu kanundaki amaç ve ana ilkelere uygun olarak yükseköğretim kurumlarının görevleri belirtilmiştir.

Buna göre;

- ❖ Çağdaş uygarlık ve eğitim-öğretim esaslarına dayanan bir düzen içinde, toplumun ihtiyaçları ve kalkınma planları ilke ve hedeflerine uygun ve ortaöğretime dayalı çeşitli düzeylerde eğitim-öğretim, bilimsel araştırma, yayım ve danışmanlık yapmak,
- ❖ Kendi ihtisas gücü ve maddi kaynaklarını rasyonel, verimli ve ekonomik şekilde kullanarak, milli eğitim politikası ve kalkınma planları ilke ve hedefleri ile Yükseköğretim Kurulu tarafından yapılan plan ve programlar doğrultusunda, ülkenin ihtiyacı olan dallarda ve sayıda insan gücü yetiştirmek,
- ❖ Türk toplumunun yaşam düzeyini yükseltici ve kamuoyunu aydınlatıcı bilim verilerini söz, yazı ve diğer araçlarla yaymak,
- ❖ Örgün, yaygın, sürekli ve açık eğitim yoluyla toplumun özellikle sanayileşme ve tarımda modernleşme alanlarında eğitilmesini sağlamak,
- ❖ Ülkenin bilimsel, kültürel, sosyal ve ekonomik yönlerden ilerlemesini ve gelişmesini ilgilendiren sorunlarını, diğer kuruluşlarla işbirliği yaparak, kamu kuruluşlarına önerilerde bulunmak suretiyle öğretim ve araştırma konusu yapmak, sonuçlarını toplumun yararına sunmak ve kamu kuruluşlarınca istenecek inceleme ve araştırmaları sonuçlandırarak düşüncelerini ve önerilerini bildirmek,
- ❖ Eğitim-öğretim ve seferberliği içinde, örgün, yaygın, sürekli ve açık eğitim hizmetini üstlenen kurumlara katkıda bulunacak önlemleri almak,
- ❖ Yörelerindeki tarım ve sanayinin gelişmesine ve ihtiyaçlarına uygun meslek elemanlarının yetişmesine ve bilgilerinin gelişmesine katkıda bulunmak, sanayi, tarım ve sağlık hizmetleri ile diğer hizmetlerde modernleşmeyi, üretimde artışı sağlayacak çalışma ve programlar yapmak, uygulamak ve yapılanlara katılmak, bununla ilgili kurumlarla işbirliği yapmak ve çevre sorunlarına çözüm getirci önerilerde bulunmak,
- ❖ Eğitim teknolojisini üretmek, geliştirmek, kullanmak, yaygınlaştırmak,
- ❖ Yükseköğretimin uygulamalı yapılmasına ait eğitim-öğretim esaslarını geliştirmek, döner sermaye işletmelerini kurmak, verimli çalıştırmak ve bu faaliyetlerin geliştirilmesine ilişkin gerekli düzenlemeleri yapmak olarak belirlenmiştir.

## C. İDAREYE İLİŞKİN BİLGİLER

### 1.FİZİKSEL YAPI

**1.1- Kapalı Alan Bilgileri:** Üniversitemiz rektörlük idari birimleri ve akademik hizmet veren 9 eğitim birimi ile OrduTurnasuyu mevkiinde bulunan Cumhuriyet Yerleşkesinde; Merkezde bulunan 3 eğitim birimi ve ilçelerde bulunan 8 eğitim birimiyle de diğer yerleşkelerde faaliyetlerini sürdürmektedir.

Ordu Üniversitesi toplam 95.099 m<sup>2</sup> açık ve kapalı fiziki alanda hizmetlerini sürdürmekte olup bunun %26,6'sı eğitim-öğretim, %19,86'sı sosyal ve sportif, %22,79'u idari, %30,75'i ise diğer hizmetlerin gerektirdiği amaçlar için kullanılmaktadır. Üniversitemizde bulunan eğitim, araştırma, sosyal hizmet ve idari ünitelere ilişkin alan bilgileri aşağıda tabloda verilmektedir.

**Tablo 1. Fiziki Alan Dağılım Tablosu (m2)**

Birim Adı	İdari Binalar	Derslik	Laboratuvar	Kantin, Kafe vb.	Lojman	Sirkülasyon Alanı	Spor Tesisleri	Konferans Salonu	Toplam
Rektörlük ve İdari Hizmet Binaları	3.694	-	-	182	-	1.055	-	204	5.135
Fen-Edebiyat Fakültesi	1.810	1.870	1.115	55	-	2.335	-	315	7.500
Ünye İkt. ve İdari Bilimler Fakültesi	480	1.184	188	460	436	891	-	370	4.009
Ziraat Fakültesi	1.060	1.670	1.055	700	-	3.700	-	315	8.500
Fatsa Deniz Bilimleri Fakültesi	1.200	310	160	527	-	809	-	332	3.338
Diş Hekimliği Fakültesi	600	470	800	150	-	285	-	315	2.620
Eğitim Fakültesi	2.918	4.315	675	-	-	3.702	-	190	11.800
Tıp Fakültesi Morfoloji Binası	2.500	860	1.120	211	-	7.909	-	1.400	14.000
Beden Eğitimi ve Spöör Yüksekokulu	520	-	-	-	-	350	5.630	0	6.500
Teknik Bilimler Meslek Yüksekokulu	2.400	2.150	1.050	400	-	1.200	900	350	8.450
Turizm Uygulama Restoranı	12	-	-	-	-	310	-	-	322
Sosyal Bilimler Meslek Yüksekokulu	2.300	660	336	155	-	449	300	-	4.200
Mesudiye Meslek Yüksekokulu	477	554	200	142	-	1.362	-	180	2.915
Ünye Meslek Yüksekokulu	400	762	110	203	-	645	787	-	2.907
Fatsa Meslek Yüksekokulu	330	297	187	325	-	1.371	600	-	3.110
Ulubey Meslek Yüksekokulu	217	266	142	70	-	425	200	-	1.320
Akkuş Meslek Yüksekokulu	160	400	100	140	-	260	-	-	1.060
İkizce Meslek Yüksekokulu	596	1237	215	73	-	1454	-	268	3.843
Merkezi Araştırma Laboratuvarı	-	1.327	-	-	-	673	-	-	2.000
Açık Kapalı Tesisler ve Kafeterya	-	-	-	200	-	-	1.375	-	1.575
<b>Toplam Alan</b>	<b>21.674</b>	<b>18.332</b>	<b>7.449</b>	<b>4.302</b>	<b>436</b>	<b>28.937</b>	<b>9.792</b>	<b>4.238</b>	<b>95.099</b>

Kaynak: Yapı İşleri ve Teknik Daire Başkanlığı

**1.2.Taşıt Bilgileri:** 2015 yılında üniversitemiz envanterine kayıtlı 21 adet hizmet aracı bulunmaktadır. Bunlar aşağıdaki tablodaki gibidir.

Taşıtın Cinsi	Adet
Otomobil	11
Minibüs	3
Midibüs	3
Otobüs	2
Kamyonet	2
<b>Toplam</b>	<b>21</b>

Kaynak : İdari ve Mali İşler Daire Başkanlığı

## 2. ÖRGÜT YAPISI

Ordu Üniversitesinin yönetim ve organizasyonu 2547 sayılı Yasa hükümlerine göre belirlenmiştir. Üniversitenin yönetim organları Rektör, Üniversite Senatosu ve Üniversite Yönetim Kuruludur.

**Rektör;** Devlet üniversitelerinde rektör, profesör akademik unvanına sahip kişiler arasından görevdeki rektörün çağrısı ile toplanacak üniversite öğretim üyeleri tarafından seçilecek adaylar arasından Cumhurbaşkanınca atanır. Rektörün görev süresi 4 yıldır. Süresi sona erenler aynı yöntemle yeniden atanabilirler. Ancak iki dönemden fazla rektörlük yapılamaz. Rektör, üniversite veya yüksek teknoloji enstitüsü tüzel kişiliğini temsil eder. Rektör, çalışmalarında kendisine yardım etmek üzere, üniversitenin aylıklı profesörleri arasından en çok üç kişiyi rektör yardımcısı olarak seçer. Rektör, üniversitenin ve bağlı birimlerinin öğretim kapasitesinin rasyonel bir şekilde kullanılmasında ve geliştirilmesinde, öğrencilere gerekli sosyal hizmetlerin sağlanmasında, gerektiği zaman güvenlik önlemlerinin alınmasında, eğitim-öğretim, bilimsel araştırma ve yayım faaliyetlerinin devlet kalkınma plan, ilke ve hedefleri doğrultusunda planlanıp yürütülmesinde, bilimsel ve idari gözetim ve denetimin yapılmasında, bu görevlerin alt birimlere aktarılmasında, takip ve kontrol edilmesinde ve sonuçlarının alınmasında birinci derecede yetkili ve sorumludur.

**Senato;** Rektörün başkanlığında, rektör yardımcıları, dekanlar ve her fakülteden oluşturulan fakülte kurullarınca üç yıl için seçilecek birer öğretim üyesi ile rektörlüğe bağlı enstitü ve yüksekokul müdürlerinden teşekkül eder. Senato, üniversitenin akademik organı olarak işlev görür. Bu kapsamda üniversitenin eğitim-öğretim, bilimsel araştırma ve yayım faaliyetlerinin esasları hakkında karar almak ve Üniversite Yönetim Kuruluna üye seçmek temel görevleri arasındadır.

**Üniversite Yönetim Kurulu;** Rektörün başkanlığında dekanlardan, üniversiteye bağlı değişik öğretim birim ve alanlarını temsil edecek şekilde senato tarafınca dört yıl için seçilecek üç profesörden oluşur. Üniversite Yönetim Kurulu idari faaliyetlerde rektöre yardımcı bir organ olarak işlev görmektedir. Üniversitenin, organizasyon yapısı Şekil 1’de verilmiştir.

Şekil 1: Organizasyon Yapısı

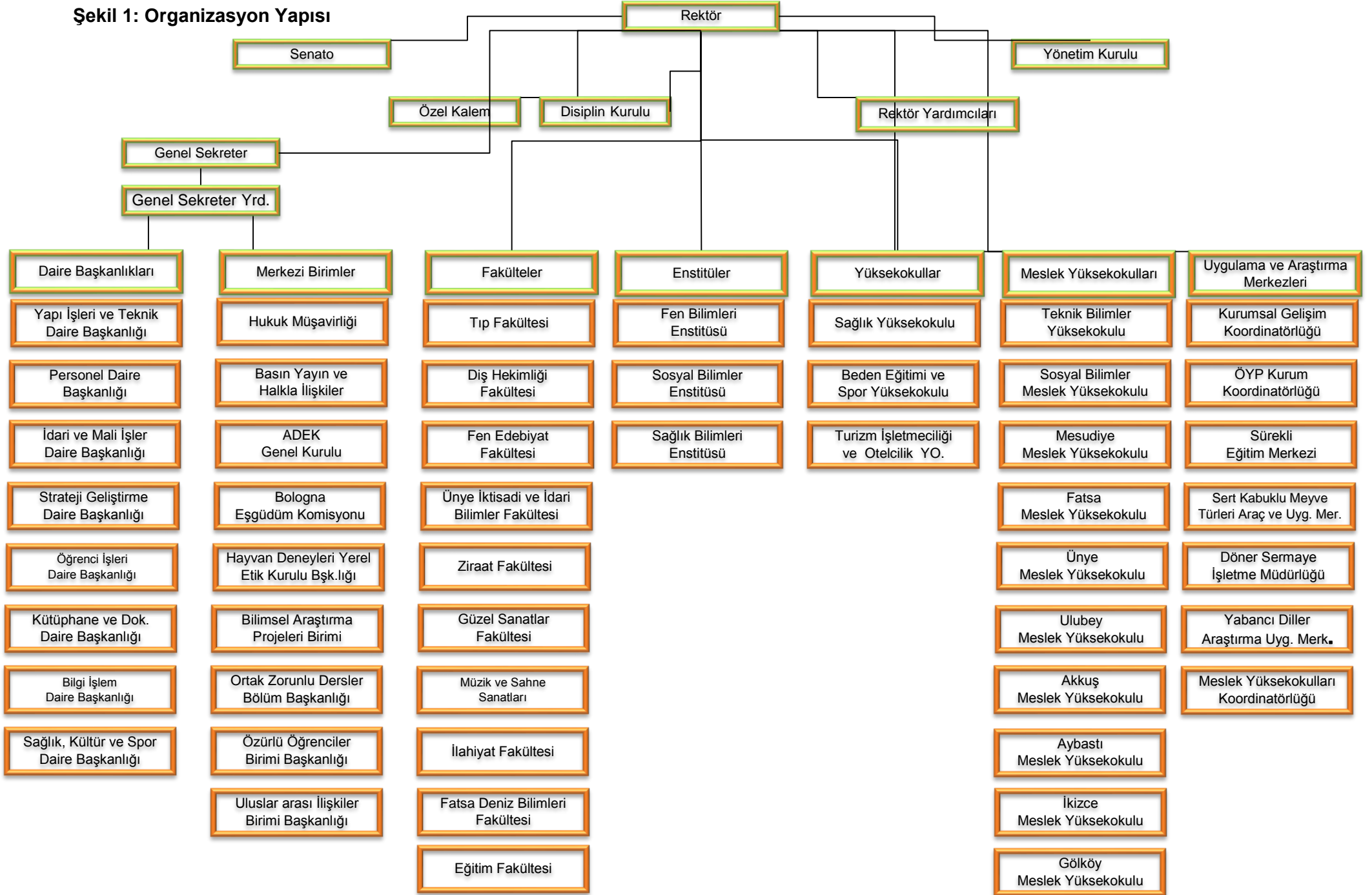

### 3. BİLGİ VE TEKNOLOJİK KAYNAKLAR

#### 3.1. Bilişim Hizmetleri:

ODÜ Bilgi İşlem daire başkanlığının faaliyet dönemi içerisinde ;

- Ağ ve Sistem Yönetimi Birimi
- Web ve Yazılım Birimi
- Donanım ve Teknik Destek Birimi
- İdari Hizmetler Birimi olmak üzere dört ana faaliyet birimi ile hizmet vermektedir

ODÜ Web Sitesi ile ilgili 2015 yılında kurumsal kimlik standartlarına uyum amacıyla yapılan çalışma neticesinde yeniden tasarlanmıştır. Web sitesinin arayüz ve yazılım altyapısını kapsayan çalışma ile web sitemiz günümüz web teknolojilerine uygun bir yapıya kavuşmuştur. Günümüzde artık bilgisayarların yerini almaya başlayan cep telefonları, tablet bilgisayarların artmasıyla web teknolojileri farklı bir boyut kazanmıştır. Buna dayanarak yürüttüğümüz çalışma neticesinde kurumumuzun web sitesi bu tarz cihazlara uyumlu(*duyarlı tasarım*) hale getirilmiştir.

Yine dönem içerisinde siber olaylara müdahale için Başkanlığımız bünyesinde Siber Olaylara Müdahale Ekibi(SOME) oluşturulmuş olup kurulan ekip çalışmalarına devam etmektedir.

**Tablo 3. Dönem İçinde Devam Eden Faaliyetler**

Hizmet Türü	2015
E Posta Hizmeti Akademik ve İdari Personele Web Üzerinden E-posta hizmeti	Hizmet Devam Ediyor
Donanım Bakım Bilgisayarlarının tamir, bakım onarım Hizmetleri	Hizmet Devam Ediyor
Güvenlik Bilişim kaynaklarının antivirüs ile korunması	Hizmet Devam Ediyor
Server Sistem Kurulumları Linux ve Windows temelli Tüm İşl. Sist. kurulması ve yönetimi	Hizmet Devam Ediyor
Bilgisayar İşletim Sistemleri Windows temelli Tüm İşl. Sistemlerinin yedeklenerek saklanması Bilgisayarların güncellenmesi yedeklenmesi ve kurulması	Hizmet Devam Ediyor
Web Yazılım Hizmeti Üniversitemiz Web sayfasının yazılımı, güncellemelerin yapılması	Hizmet Devam Ediyor

Kaynak : Bilgi İşlem Daire Başkanlığı

Ulakbim tarafından sağlanan internet ana uç hızımız 200 Mbps, arka uçlarda Teknik Bilimler Meslek Yüksekokulunda 30 Mbps, Ünye İktisadi ve İdari Bilimler Fakültesi, Ünye Meslek Yüksekokulu ve Ulubey Meslek Yüksekokulu hızları da 15 Mbps olup aşağıdaki tabloda diğer birimlerimiz ile birimler bazında hat kullanım kapasiteleri görülmektedir.

**Tablo 4. Hat Kullanım Kapasiteleri**

Hat Kullanım Kapasiteleri	Mbps
Ordu Üniversitesi Ana Uç	200
Teknik Bilimler MYO	30
Ünye İktisadi İdari Bilimler Fakültesi	15
Ulubey MYO	15
Ünye MYO	15
Diş Hekimliği Fakültesi	10
Fatsa Deniz Bilimleri Fakültesi	10

Sosyal Bilimler MYO	10
Akkuş MYO	10
İkizce MYO	10
Mesudiye MYO	10

Kaynak : Bilgi İşlem Daire Başkanlığı

Servis İyileştirmeleri Sonyıllarda internet hızlarının gelişmesi ve mobil teknolojilerin artması ile beraber, bulut depolama(*cloudcomputing*), önemi son derece artması neticesinde yaptığımız çalışma ile kurumumuz personeline hizmet veren, kişilerin dosyalarına aynı anda pek çok cihazdan ulaşmasına olanak sağlayan bulut depolama hizmeti kullanıma sunulmuştur.

Dergilerin elektronik ortamda yayımlanması için uluslararası kullanımı olan, açık arşivlerde otomatik indekslenmeyi sağlayan yazılımlardan biri olan Açık Dergi Sistemleri(*Open JournalSystems*)hizmete sunulmuştur.

Üniversitemiz Akademik ve İdari birimlerinde görev yapan personelin Bilgi İşlem Daire Başkanlığımızdan yapılan teknik destek taleplerinin elektronik ortamda yapılması, zaman kaybının önlenmesi, raporlar, istatistik bilgilerinin arşivlenmesi amacı ile Bilgi İşlem Daire Başkanlığınca teknik servis yazılımı geliştirilmiştir.

Web sunucu, Web posta sunucu, DNS sunucu kurulmuş olup, işletim sistemi olarak Linux ubuntu kullanılmaktadır.

Başkanlığımız, bu bağlamda misyon ve vizyonda belirlenen projeksiyon ışığında yeni hedefler belirlenmiş olup bu hedeflere ulaşmak için de gerekli planlamalar yapılmaktadır.

<b>Tablo 5. Hedefler</b>	<b>2016</b>	<b>2017</b>	<b>2018</b>
Tüm Yerleşkelerdeki Kablosuz Ağ Ürünlerinin Yeniden Yapılandırılması	✓		
5651 sayılı Yasa gereği mevcut Log Sisteminin yapılandırılması	✓		
Tüm ağ cihazlarının yazılımla tek noktadan yönetilmesi	✓		
Güvenlik duvarının revize edilmesi	✓		
Sunucu güvenliği için Web Uygulama Güvenlik Duvarı (WAF) Sisteminin Kurulması	✓		
Uzak Yerleşkelerde Bilgi İşlem Daire Başkanlığına bağlı personel istihdamı	✓	✓	✓
EBYS (2013 yılında yapılan analiz çalışması Genel Sekreterliğe sunulmuştur) Çalışmaları	✓		
Yerleşke içerisinde ve şehir merkezinde LED ekran duyuru sistemi(Digital Signage-Web Tabanlı Bilgilendirme Panosu)	✓	✓	
Bilişim kaynaklarının etkin kullanılması amacıyla hizmet içi eğitim programlarının düzenlenmesi	✓	✓	✓
Tüm Birimlerde öğrencilerin kullanımına yönelik Wall-Mount Web Kios pc kurulması			✓
Kurum bilgi kütüphanesinin oluşturulması		✓	
İnteraktif telefon rehberinin oluşturulması	✓		
Tüm otomasyon sistemlerine tek şifre ile erişim sağlanması		✓	✓
Online Anket sisteminin oluşturulması	✓		
Mezunlar takip sisteminin oluşturulması	✓		
Tüm web sayfalarının tek merkezden yönetilmesi		✓	
Kütüphane birimlerinde Öğrenci Bilişim laboratuvarlarının kurulması		✓	✓
İlimizdeki kamu kuruluşlarıyla bilişim iş birliğinin yapılması	✓	✓	✓
Öğrenci kulüplerinin web sitelerinin oluşturulması		✓	✓

Kaynak : Bilgi İşlem Daire Başkanlığı

### 3.2. Kütüphane Hizmetleri

**Koleksiyon Geliştirme:** Basılı kitap koleksiyonunun geliştirilmesi ve güncellenmesi amacıyla, Otomasyon programımızda listelenen Akademik Personelimizin ve Öğrencilerimizin talep ettiği güncel yerli ve yabancı basılı kaynaklar 2015 yılında karşılanamamıştır. Kurum, Kuruluş ve Kişilerden bağış olarak gelen 1.244 adet kitap ile beraber, 2015 yılında 2.054 adet kitap, Kütüphane Yönergesine ve Bağış Politikamıza uygun olarak dermeye eklenmiştir. Dermeye katılan kitaplar ile birlikte Merkez Kütüphanenin basılı bilgi kaynağı sayısı 5.683 adete ulaşmıştır.

Daire Başkanlığımız 2015 yılında, Kütüphane Yönergesi ile kendisine bağlı olan birim kütüphanelerindeki kitapların kataloglanarak otomasyon sistemine aktarılmasını, kayıt altında tutulmasını ve kullanıcıların hizmetine sunulmasını sağlamıştır.

Birim Kütüphanelerimiz olan Fen-Edebiyat Fakültesi Kütüphanesi'nin 24.269 adet, İlahiyat Fakültesi Kütüphanesi'nin 5.293 adet, Ünye İktisadi ve İdari Bilimler Fakültesi Kütüphanesi'nin 320 adet basılı bilgi kaynağı ile birlikte üniversitemizin toplam basılı bilgi kaynağı 35.565 adete yükselmiştir.

**Elektronik Kaynaklar:** Akademik Personelin istek ve talepleri toplanarak, Daire Başkanlığımız 2015 yılında 7 adet veritabanına, 2 adet e-kitap veritabanına, 1 adet Makale ve Tez yazmayı kolaylaştıran yazılıma ve bunların içinde bulunan bilgi ve bilgi kaynaklarına erişimi kolaylaştıran 1 adet arama motoruyla birlikte toplam 11 adet elektronik bilgi kaynağına abonelik sağlamıştır. Veritabanlarının kullanım istatistikleri ve yıl içindeki yeni talepler derlenerek, Kütüphane Komisyonu'na sunulmuş, 2016 yılı için abone olunması gerekli olan elektronik kaynaklar komisyonca belirlenmiştir.

**Abone olunan/satın alınan veri tabanları/yazılımlar:** Daire Başkanlığımız aboneliği olduğu 11 adet elektronik kaynak ile; Antropoloji, Bilgisayar, İşletme, İktisat, Eğitim Bilimleri, Güzel Sanatlar, Hukuk, Tıp, Fizik, Psikoloji, Din, Hemşirelik, Ebelik, Maliye, Yönetim, Kimya, Yerbilimi, Mühendislik, Matematik, İstatistik, Uluslararası İlişkiler, Kamu Yönetimi, Tarım, Ziraat, Askeri Bilimler, Astronomi, Çevre Bilimleri, Dil, Edebiyat, Finans, Enerji, Felsefe, Kütüphanecilik, Medya, İletişim, Mimarlık, Tasarım, Müzik, Politika, Sosyoloji, Spor, Seyahat, Turizm, Biyoloji, vb alanlarda 160.300.196 adet tam metin dergiler, tezler, çalışma belgeleri, gazeteler, sektör odaklı raporlar ile verileri; abone olarak internet sayfasında erişime açtığı arama motoru aracılığıyla taramaya sunmuştur. Daire başkanlığımızın sunduğu tüm elektronik hizmetlerden yararlanabilmeleri doğrultusunda, Yüksek Lisans ve Doktora öğrencilerinin üniversitemizin Proxy ayarlarını kullanabilmeleri ve kurumsal e-posta adreslerini alabilmeleri için Bilgi İşlem Daire Başkanlığı ile birlikte hareket edilmiş; abone olunan elektronik kaynakların kullanımının artırılması sağlanmıştır.

Bu girişim sonucunda Doktora, Yüksek Lisans ve Lisans öğrencileri ile birlikte Akademik Personel tarafından elektronik kaynaklardan indirilen tam metin doküman sayısı 2014 yılında 10.482 adet iken; 2015 yılında 15.383 adet tam metin belge indirme sayısına yükselmiştir.

**Kataloglama ve Teknik İşlemler:** Daire Başkanlığımız 2015 yılı içinde kurum, kuruluş ve kişilerden bağış yoluyla sağlanan yaklaşık 2.054 basılı kaynağın kataloglama ve teknik işlemlerini uluslararası standartlara uygun olarak, Library of Congress Sınıflama Sistemine ve Anglo American Kataloglama Kurallarına göre Otomasyon Sistemi içinde kayıt altına almıştır. Bilgi Kaynaklarının güvenliği için; Kaynaklar RFID sistemine ve Kütüphane Yönergesine uygun bir şekilde etiketlenmiştir ve raflara yerleştirilerek hizmete sunulmuştur.

**Danışma Hizmetleri:** 2015 yılı içinde 165.305 adet E-kitap, 27.682 adet E-dergi, Yüksek Öğretim Kurumu'nun Tübitak, Ulakbim ve Ekuil aracılığıyla Üniversite Kütüphanelerine sağladığı Elektronik kaynaklar, İntihal Tespit Programı Kütüphanemizin internet sayfasında kullanım bilgileri ile birlikte hizmete sunulmuştur. Kullanıcıların uzaktan basılı kaynaklara erişebilmesi, süresinin uzatılması, materyalin ayırılması, ceza işlemlerinin takip edilmesi ya da bilgi kaynağı talebinde bulunabilmesi için kütüphane internet sayfasında "Kütüphane Hesabım" adıyla yeni bir hizmet oluşturulmuştur. Basılı Kaynaklar, Elektronik Kaynaklar, İntihal Tespit Programı, Makale ve Tez

Yazmayı Kolaylaştıran Yazılım ve Arama Motoru ile ilgili olarak kullanıcılardan gelen taleplere, ya da yaşadıkları sorunlara; Daire Başkanlığımıza bağlı personel e-posta, telefon, broşür veya kullanıcı eğitimleri ile mesai saatleri içinde cevap vermektedir.

**Kullanıcı Eğitimleri ile Kütüphanenin Tanıtımına Yönelik Faaliyetler:** 2015 yılı içinde, 1 adet Ordu Üniversitesi Eğitim ve Araştırma Hastanesi'nde, 1 adet Ünye İktisadi ve İdari Bilimler Fakültesi'nde ve 4 adet Ordu Üniversitesi Cumhuriyet Yerleşkesi'nde olmak üzere; 6 adet tanıtım ve eğitim toplantısı düzenlenmiştir.

Kütüphane Haftası'nda Ordu İl Halk Kütüphanesi'nin Ordu Tarihi Osman Paşa Şadırvanı'nda düzenlediği Okuma Etkinliğine Ordu Üniversitesi Öğrenci Konseyi ve Akkuş MYO öğrencileri ile birlikte Daire Başkanlığımızca katılım sağlanmıştır. Ayrıca, aynı hafta Merkez Kütüphanemizde de öğrenciler ile birlikte Okuma Etkinliği düzenlenmiştir.

Daire Başkanlığımız tüm kütüphane hizmetlerini ve kaynaklarının kullanımını tanıttığı broşürleri Elektronik kaynak kullanımına ve tanıtımına yönelik düzenlediği toplantılarda katılımcılara dağıtmakta, internete sayfasından ve sosyal medya üzerinden güncel duyurular yaparak, kütüphane hakkında kullanıcılarına farkındalık oluşturmaktadır.

**Diğer Üniversite/Kurum Kütüphaneleri ile İlişkiler:** Kütüphaneler arası ödünç verme (KİTS/ILL) işlemleri kapsamında yurtiçindeki üniversite ve araştırma kütüphaneleriyle ödünç bilgi kaynağı alışverişi yapılmak suretiyle, 2015 yılı içinde, kullanıcılarımızın 55 adet talebi karşılanmıştır.

**Tablo 6. Sayılarla ODÜ Kütüphanesi**

	2013	2014	2015
Basılı Kitap	2.850	3629	5683
Koleksiyona Eklenen Basılı Kitap	1.792	1712	2054
Satın Alınan Kitap	1.792	112	-
Bağış Kitap/Tez	-	1600	1244
Elektronik Kitap	128.917	129.000	165305
Koleksiyona Eklenen Elektronik Kitap	-	83	36305
Elektronik Tez	32.000	32.000	-
Ciltli Dergi	-	-	
Basılı Dergi Aboneliği	-	-	
Bağış/Değişim Dergi	-	-	
Elektronik Dergi	23.287	11.688	27682
Veritabanı	9	8	10
Multimedya (DVD, Video Kaset)	-	-	
OPAC Erişimi	-	-	
Kişisel Bilgisayar	6	12	13
Kullanıcı Bilgisayarı	4	4	4
Kullanıcı Eğitimi (Grup)	4	4	4
Oturma Kapasitesi	50	50	50
Kaynak : Kütüphane ve Dok. Daire Başkanlığı			



### 3.3. Üniversitemiz Tarafından Yürütülen Bilimsel Projeler

Tablo 7. Bilimsel Projeler			
Bölüm Adı	Sayı	TÜBİTAK(TL)	AB(EURO)
Fen Edebiyat Fakültesi	2	207.793,00	-
Diş Hekimliği Fakültesi	1	114.980,00	-
Ziraat Fakültesi	3	679.880,00	-
Fatsa Deniz Bilimleri Fakültesi	1	114.980,00	-
Teknik Bilimler Meslek Yüksekokulu	1	-	203.420,00
<b>Toplam</b>	<b>8</b>	<b>1.117.633,00</b>	<b>203.420,00</b>

Kaynak : Strateji Geliştirme Daire Başkanlığı

## 4. İNSAN KAYNAKLARI

### 4.1. Akademik Personel

2015 yılı sonu itibariyle Üniversitemizde 643 öğretim elemanı görev yapmakta olup bunların 32'si Profesör, 47'si Doçent, 213'ü Yardımcı Doçent, 129'u Öğretim Görevlisi, 15'i Okutman, 203'ü Araştırma Görevlisi ve 4'ü Uzman kadrolarında görev yapmaktadır.

Bu sayı bir önceki yıllara kıyaslandığında, öğretim elemanı sayısında %6'lık artış gerçekleştiğini göstermektedir.

2015 itibariyle akademik personel ve kadrolarına ilişkin detaylı bilgiler aşağıdaki tablolarda gösterilmiştir.

Tablo 8. Akademik Personelin Ünvan ve Birimler İtibariyle Dağılımı Tablosu								
Birim Adı	Prof.	Doçent	Yrd. Doç.	Öğr. Gör.	Okut.	Araş. Gör.	Uzman	Toplam
Akkuş Meslek Yüksekokulu	-	-	-	6	-	-	-	6
Beden Eğitimi ve Spor Yüksekokulu	-	-	6	-	-	-	-	6
Diş Hekimliği Fakültesi	1	2	18	-	-	27	-	48
Eğitim Fakültesi	-	5	17	-	-	17	-	39
İlahiyat Fakültesi	-	1	5	1	-	3	-	10
Fatsa Deniz Bilimleri Fakültesi	1	1	18	-	-	18	-	38
Fatsa Meslek Yüksekokulu	-	-	-	18	-	-	-	18
Fen Bilimleri Enstitüsü	-	-	-	-	-	11	-	11
Sosyal Bilimler Enstitüsü	-	-	-	-	-	3	-	3
Fen Edebiyat Fakültesi	8	17	34	1	-	50	-	110
Güzel Sanatlar Fakültesi	-	2	10	-	-	10	-	22

İkizce Meslek Yüksekokulu	-	-	-	7	1	-	-	8
Mesudiye Meslek Yüksekokulu	-	-	-	12	1	-	-	13
Müzik ve Sahne Sanatları Fakültesi	1		3	9	-	9	-	22
Rektörlük	-	-	-	-	10	-	4	14
Sağlık Yüksekokulu	-	1	3	6	-	9	-	19
Sosyal Bilimler Meslek Yüksekokulu	-	-	4	12	1	-	-	17
Teknik Bilimler Meslek yüksekokulu	-	1	6	26	-	-	-	33
Tıp Fakültesi	8	9	45	-	-	6	-	68
Turizm ve Otelcilik Yüksekokulu	-	1	1	-	-	-	-	2
Gölköy Meslek yüksekokulu	-	-	-	2	-	-	-	2
Ulubey Meslek Yüksekokulu	-	-	3	11	1	-	-	15
Ünye İkt. ve İdari Bilimler Fakültesi	-	1	18	2	-	22	-	43
Ünye Meslek Yüksekokulu	-	-	-	14	1	-	-	15
Ziraat Fakültesi	13	6	22	2	-	18	-	61
<b>Genel Toplam</b>	<b>32</b>	<b>47</b>	<b>213</b>	<b>129</b>	<b>15</b>	<b>203</b>	<b>4</b>	<b>643</b>

Kaynak: Personel Daire Başkanlığı

2015 yılında bir önceki yıla göre akademik personel kadro sayısında %6'lık bir artış yaşanırken; bu artışla birlikte doluluk oranı, akademik personel toplam kadro sayısında %51 seviyesine çıkmıştır.

Tablo 9. Akademik Kadroların Boş/Doluluk Sayıları Tablosu			
	Dolu Kadro Sayısı	Boş Kadro Sayısı	Toplam Kadro Sayısı
Profesör	32	29	61
Doçent	47	34	81
Yardımcı Doçent	213	55	268
Öğretim Görevlisi	129	78	207
Okutman	15	16	31
Araştırma Görevlisi	203	99	302
Uzman	4	15	19
Çevirici	-	1	1
Eğitim Öğretim Planlama	-	1	1
<b>Toplam</b>	<b>643</b>	<b>328</b>	<b>971</b>

Kaynak: Personel Daire Başkanlığı

Tablo 10. Kadro, Unvanı ve Cinsiyete Göre Öğretim Elemanı Sayıları Tablosu			
Birim Adı	Kadın	Erkek	Toplam
Profesör	2	30	32
Doçent	16	31	47
Yardımcı Doçent	82	131	213
Öğretim Görevlisi	46	83	129

Okutman	7	8	15
Araştırma Görevlisi	104	99	203
Uzman	4	-	4
<b>Genel Toplam</b>	<b>261</b>	<b>382</b>	<b>643</b>

Kaynak: Personel Daire Başkanlığı

2015 yılı sonu itibariyle üniversitemizde görev yapmakta olan 643 öğretim elamanının 261'i kadınlardan, 382'si ise erkeklerden oluşmaktadır. Toplam personel içerisinde kadın personelimizin oranı %40 iken erkek personelimizin oranı ise %60'ını oluşturmaktadır.

**%40 Kadın**



**%60 Erkek**



**Tablo 11. Akademik Personelin Yaşları İtibariyle Dağılımı ve Yüzdeleri Tablosu**

	< 25 Yaş	26-30 yaş arası	31-35 yaş arası	36-40 yaş arası	41-45 yaş arası	46 yaş <
Personel Sayısı	22	98	167	148	83	125
Yüzde	4%	16%	25%	23%	13%	19%

Kaynak: Personel Daire Başkanlığı

**Tablo 12. Akademik Personelin Hizmet Süreleri İtibariyle Dağılımı ve Yüzdeleri Tablosu**

	< 1 yıl	1-5 yıl	6-10 yıl	11-15 yıl	16-20 yıl	21-25 yıl	26-30 yıl	30 yıl <
Personel Sayısı	30	197	141	101	62	60	35	17
Yüzde	4%	31%	22%	16%	10%	9%	5%	3%

Kaynak: Personel Daire Başkanlığı

## 4.2.İdari Personel

2015 yılı sonu itibariyle üniversitemizin çeşitli birimlerinde; 254 kişi Genel Hizmetler Sınıfında, 28 kişi Sağlık Hizmetleri Sınıfında, 40 kişi Teknik Hizmetler Sınıfında, 13 kişi Yardımcı Hizmetler Sınıfında, 1 kişi Avukatlık Hizmetleri Sınıfında, 13 kişi 657/4c kapsamında, 18 kişi de daimi işçi kadrasında olmak üzere 367 personel görev yapmaktadır.

İdari personel ve kadrolarına ilişkin detaylı bilgiler aşağıda tablo 13'te gösterilmiştir.

**Tablo 13. İdari Personelin Kadro ve İstihdam Durumlarına Göre Dağılımı Tablosu**

Birim Adı	GİH	SHS	THS	YHS	AHS	4/c	D. İşçi	Toplam
Akkuş Meslek Yüksekokulu	2							2
Aybastı Meslek Yüksekokulu	1							1
Beden Eğitimi ve Spor Yüksekokulu	4							4
Bilgi İşlem Daire Başkanlığı	5		2					7
Eğitim Fakültesi	7							7

Fatsa Deniz Bilimleri Fakültesi	6							6
Fatsa Meslek Yüksekokulu	6		1					7
Fen Bilimleri Enstitüsü	2							2
Fen Edebiyat Fakültesi	10		2	1				13
Genel Sekreterlik	49							49
Güzel Sanatlar Fakültesi	3							3
İlahiyat Fakültesi	1							1
Hastaneler Başmüdürlüğü	2	11	1	1				15
Hukuk Müşavirliği	2					1		3
İdari ve Mali İşler Daire Başkanlığı	24		1					25
Kütüphane ve Dök. Daire Bşk	3		1					4
Teknik Bilimler Meslek Yüksekokulu	8		2	1				11
Sosyal Bilimler Meslek Yüksekokulu	10				2			12
İkizce Meslek Yüksekokulu	4				1			5
Mesudiye Meslek Yüksekokulu	5							5
Müzik ve Sahne Sanatları Fakültesi	3							3
Öğrenci İşleri Daire Başkanlığı	6							6
Personel Daire Başkanlığı	12							12
Sağlık, Kültür ve Spor Daire Bşk.lığı	10	1						11
Sağlık Yüksekokulu	7							7
Sağlık Bilimleri Enstitüsü	1							1
Sosyal Bilimler Enstitüsü	1							1
Strateji Geliştirme Daire Başkanlığı	11							11
Tıp Fakültesi	5	2			1			8
Gölköy Meslek Yüksekokulu	1							1
Ulubey Meslek Yüksekokulu	5							5
Turizm İşletmeciliği ve Otelcilik	1							1
Ünye İkt. ve İdari Bilimler Fakültesi	14		1	1				16
Ünye Meslek Yüksekokulu	8		1					9
Yapı İşleri ve Teknik Daire Başkanlığı	1		24	2				27
Ziraat Fakültesi	10	1	3	2				16
Diş Hekimliği Fakültesi	3	13	1	1				18
Döner Sermaye İşletme Müdürlüğü	1							1
<b>Genel Toplam</b>	<b>254</b>	<b>28</b>	<b>40</b>	<b>13</b>	<b>1</b>	<b>13</b>	<b>18</b>	<b>367</b>

Kaynak: Personel Daire Başkanlığı

2015 yılı idari personel genel kadro doluluk oranı bir önceki yıla göre %44'ten %45'e yükselmiş ve detaylara ilişkin rakamlar aşağıdaki yer alan tabloda belirtilmiştir.

Tablo 14. İdari Personel Kadrolarının Doluluk Oranlarına Göre Dağılımı Tablosu			
Sınıf Türü	Dolu	Boş	Toplam
Genel İdari Hizmetler Sınıfı	254	186	440
Sağlık Hizmetleri Sınıfı	28	168	196
Teknik Hizmetleri Sınıfı	40	32	72
Eğitim ve Öğretim Hizmetleri Sınıfı	-	-	-
Avukatlık Hizmetleri Sınıfı	1	2	3

Din Hizmetleri Sınıfı	-	1	1
Yardımcı Hizmetli Sınıfı	13	28	41
657/4C kapsamında	13	-	13
Sürekli İşçi	18	-	18
<b>Toplam</b>	<b>367</b>	<b>417</b>	<b>784</b>

Kaynak: Personel Daire Başkanlığı

**Tablo 15. İdari Personelin Cinsiyetleri İtibariyle Dağılımı ve Yüzdeleri Tablosu**

	Kadın	Erkek	Toplam
Personel Sayısı	121	246	367
Yüzde	32%	68%	100%

Kaynak: Personel Daire Başkanlığı

2015 yılında toplam idari personelin %32'si kadın, %68'i erkektir. Bir önceki yıla göre kadın personel sayısı, %14 artışla 121'e çıkmıştır. Erkek personel sayısı ise %11 artışla 246 olmuştur. Toplam idari personeldeki artış oranı ise %2 olarak gerçekleşmiştir.

**%32 Kadın**



**%68 Erkek**



**Tablo 16. İdari Personelin Hizmet Süreleri İtibariyle Dağılımı ve Yüzdeleri Tablosu**

	< 1 yıl	1-5 yıl	6-10 yıl	11-15 yıl	16-20 yıl	20 yıl <
Personel Sayısı	16	102	99	29	53	68
Yüzde	%4	%28	%27	%8	%14	%19

Kaynak: Personel Daire Başkanlığı

**Tablo 17. İdari Personelin Yaşları İtibariyle Dağılımı ve Yüzdeleri Tablosu**

	< 25 Yaş	26-30 yaş arası	31-35 yaş arası	36-40 yaş arası	41-45 yaş arası	46 yaş <
Personel Sayısı	12	82	83	71	45	74
Yüzde	%3	%23	%23	%19	%12	%20

Kaynak: Personel Daire Başkanlığı

**Tablo 18. İdari Personelin Eğitim Düzeyi**

	İlköğretim	Lise	Ön Lisans	Lisans	Y.Lisans/ Doktora
Kişi Sayısı	13	51	94	195	14
Yüzde	%4	%13	%26	%53	%4

Kaynak: Personel Daire Başkanlığı

## 5. SUNULAN HİZMETLER

### 5.1. Eğitim Hizmetleri

#### 5.1.1. Üniversite Genel Öğrenci Sayısı

Üniversitemizin 10 Fakülte, 3 Enstitü, 2 Yüksekokul, ve 8 Meslek Yüksekokulunda eğitim alan, toplam öğrenci sayıları ile ilgili bilgilere aşağıdaki tabloda yer verilmiştir.

**Tablo 19. Öğrenci Sayılarının Okul Bazında Dağılımı Tablosu**

Okul Adı	I. Öğretim			II. Öğretim			Genel Toplam		
	Kız	Erkek	Toplam	Kız	Erkek	Toplam	Kız	Erkek	Toplam
Tıp Fakültesi	119	118	237	-	-	-	119	118	237
Diş Hekimliği Fakültesi	125	68	193	-	-	-	125	68	193
Eğitim Fakültesi	476	154	630	-	-	-	476	154	630
İlahiyat Fakültesi	42	35	77	-	-	-	42	35	77
Fen Edebiyat Fakültesi	582	385	967	402	359	761	984	744	1728
Ünye İkt. ve İdari Bilimler Fakültesi	779	476	1255	597	639	1236	1376	1115	2491
Güzel Sanatlar Fakültesi	50	69	119	7	41	48	57	110	167
Sağlık Yüksekokulu	316	143	459	-	-	-	316	143	459
Fatsa Deniz Bilimleri Fakültesi	2	32	34	-	3	3	2	35	37
Ziraat Fakültesi	281	396	677	-	-	-	281	396	677
Müzik ve Sahne Sanatları Fakültesi	101	107	208	33	59	92	134	166	300
Beden Eğitimi ve Spor Yüksekokulu	81	124	205	45	70	115	126	194	320
<b>Lisans Toplamı</b>	<b>2.954</b>	<b>2.107</b>	<b>5.061</b>	<b>1.084</b>	<b>1.171</b>	<b>2.255</b>	<b>4.038</b>	<b>3.278</b>	<b>7.316</b>
Mesudiye Meslek Yüksekokulu	89	182	271	5	16	21	94	198	292
Ulubey Meslek Yüksekokulu	297	174	471	-	-	-	297	174	471
Ünye Meslek Yüksekokulu	315	539	854	149	385	534	464	924	1388
Fatsa Meslek Yüksekokulu	306	619	925	215	496	711	521	1115	1636
Teknik Bilimler Meslek Yüksekokulu	332	2212	2544	108	958	1066	440	3170	3610
Sosyal Bilimler Meslek Yüksekokulu	440	429	869	322	447	769	762	876	1638
İkizce Meslek Yüksekokulu	219	85	304	-	-	-	219	85	304
Akkuş Meslek Yüksekokulu	42	90	132	16	14	30	58	104	162
<b>Önlisans Toplamı</b>	<b>2.040</b>	<b>4.330</b>	<b>6.370</b>	<b>815</b>	<b>2.316</b>	<b>3.131</b>	<b>2.855</b>	<b>6.646</b>	<b>9.501</b>
Fen Bilimleri Enstitüsü	310	414	724	-	-	-	310	414	724
Sağlık Bilimler Enstitüsü	25	6	31	-	-	-	25	6	31
Sosyal Bilimler Enstitüsü	178	186	364	-	-	-	178	186	364
<b>Yüksek Lisans Toplamı</b>	<b>513</b>	<b>606</b>	<b>1119</b>	<b>-</b>	<b>-</b>	<b>-</b>	<b>513</b>	<b>606</b>	<b>1119</b>
<b>Genel Toplam</b>	<b>5.507</b>	<b>7.043</b>	<b>12.550</b>	<b>1.899</b>	<b>3.487</b>	<b>5.386</b>	<b>7.406</b>	<b>10.530</b>	<b>17.936</b>

Kaynak: Öğrenci İşleri Daire Başkanlığı

Üniversitemiz öğrenci dağılımına baktığımızda en fazla öğrenci Meslek Yüksekokullarda yer almaktadır. Meslek Yüksekokullarını sırasıyla Fakülteler ve Enstitüler takip etmektedir.

### 5.1.2. Öğrenci Kontenjanları ve Doluluk Oranı

Üniversitemiz fakülte, yüksekokul ve meslek yüksekokullarına toplam 5.257 öğrenci kontenjanı açılırken, %96 doluluk oranı sonucunda 265 kişilik boş kontenjan mevcuttur.

**Tablo 20. Öğrenci Kontenjanları ve Doluluk Oranları Tablosu**

Birim Adı	Kontenjan Sayısı	Yerleşen	Boş Kalan	Doluluk Oranı
Tıp Fakültesi	62	61	1	98%
Diş Hekimliği Fakültesi	62	62	0	100%
Eğitim Fakültesi	207	206	1	99%
Fen Edebiyat Fakültesi	463	459	4	99%
Ünye İkt. ve İdari Bilimler Fakültesi	590	603	0	102%
Güzel Sanatlar Fakültesi	117	98	19	84%
Sağlık Yüksekokulu	93	93	0	100%
Fatsa Deniz Bilimleri Fakültesi	26	26	0	100%
Ziraat Fakültesi	155	127	28	82%
Müzik ve Sahne Sanatları Fakültesi	110	78	32	71%
Beden Eğitimi ve Spor Yüksekokulu	120	120	0	100%
İlahiyat Fakültesi	77	76	1	99%
Mesudiye Meslek Yüksekokulu	154	81	73	53%
Ulubey Meslek Yüksekokulu	225	210	15	93%
Ünye Meslek Yüksekokulu	429	422	7	98%
Fatsa Meslek Yüksekokulu	536	521	15	97%
Teknik Bilimler Meslek Yüksekokulu	923	952	0	103%
Sosyal Bilimler Meslek Yüksekokulu	591	591	0	100%
İkizce Meslek Yüksekokulu	153	157	0	103%
Akkuş Meslek Yüksekokulu	164	95	69	58%
<b>Toplam</b>	<b>5.257</b>	<b>5.038</b>	<b>265</b>	<b>96%</b>

Kaynak: Öğrenci İşleri Daire Başkanlığı

### 5.1.3. Yatay Geçişle Üniversitemize Gelen-Giden Öğrenci Sayıları

Üniversitemize kurum dışından yatay geçişle gelen öğrenci sayısı 229 iken, üniversitemizden yatay geçişle başka üniversitelere giden öğrenci sayımızı ise 214'tür.

**Tablo 21. Yatay Geçişle Gelen ve Giden Öğrenci Tablosu**

Birim Adı	Kurum Dışı		Kurum İçi	
	Gelen	Giden	Gelen	Giden
Fakülteler	134	139	-	-
Yüksekokullar	35	12	-	-
Meslek Yüksekokulları	59	59	14	14
Enstitüler	1	4	0	0
<b>Toplam</b>	<b>229</b>	<b>214</b>	<b>14</b>	<b>14</b>

Kaynak: Öğrenci İşleri Daire Başkanlığı

#### 5.1.4. Akademik Başarı Oranları

Üniversitemizin akademik başarı oranı yıllık düzeyde bakıldığında I. öğretim için %73, II. öğretim için ise %64 olmuştur. Toplamda ise bu oran %68,5'dir. Akademik başarı oranlarına ilişkin sayısal bilgiler aşağıda tablo 22'de verilmiştir.

**Tablo 22. Akademik Başarı Oranları Tablosu**

Birim Adı	I. ÖĞRETİM			II. ÖĞRETİM		
	Güz	Bahar	Yıllık	Güz	Bahar	Yıllık
Tıp Fakültesi	90%	90%	90%	-	-	-
Diş Hekimliği Fakültesi	98%	98%	98%	-	-	-
Fen Edebiyat Fakültesi	72%	73%	73%	69%	70%	70%
Eğitim Fakültesi	86%	87%	87%	-	-	-
Ünye İktisadi ve İdari Bilimler Fakültesi	79%	79%	79%	71%	72%	72%
Sağlık Yüksekokulu	91%	94%	92%	-	-	-
Beden Eğitimi ve Spor Yüksekokulu	86%	88%	87%	91%	95%	93%
Fatsa Deniz Bilimleri Fakültesi	59%	88%	73%	66%	96%	81%
Ziraat Fakültesi	74%	76%	75%	-	-	-
Güzel Sanatlar Fakültesi	82%	84%	83%			
Müzik ve Sahne Sanatları Fakültesi	84%	83%	83%	75%	76%	75%
Mesudiye Meslek Yüksekokulu	52%	54%	53%	95%	20%	58%
Ulubey Meslek Yüksekokulu	63%	70%	66%	-	-	-
Ünye Meslek Yüksekokulu	59%	65%	62%	64%	72%	68%
Fatsa Meslek Yüksekokulu	71%	77%	74%	73%	78%	76%
Teknik Bilimler Meslek Yüksekokulu	48%	55%	51%	61%	67%	64%
Akkuş Meslek Yüksekokulu	75%	85%	80%	-	-	-
İkizce Meslek Yüksekokulu	85%	91%	88%	-	-	-
Sosyal Bilimler Meslek Yüksekokulu	75%	79%	77%	78%	80%	79%
<b>Ortalama</b>			<b>77%</b>			<b>73%</b>

Kaynak: Öğrenci İşleri Daire Başkanlığı

#### 5.1.5. Yıllara Göre Mezun Öğrenci Sayıları

Yıllara göre mezun öğrenci sayılarına ilişkin aşağıda tablo 23'te verilmiştir.

**Tablo 23. Mezun Öğrenci Sayıları**

Birimler	2011	2012	2013	2014	2015
Lisans	387	570	739	994	1022
Önlisans	1.174	1.235	1.497	1568	1523
Yüksek Lisans	39	54	36	43	46
<b>Genel Toplam</b>	<b>1.600</b>	<b>1.859</b>	<b>2.272</b>	<b>2.605</b>	<b>2.591</b>

Kaynak: Öğrenci İşleri Daire Başkanlığı

Üniversitemizde bir önceki yıla göre mezun öğrenci sayısında %1 oranında bir azalış olduğu görülmektedir. Ancak yapılan bu hesaplamaları yıl içerisindeki toplam öğrenci sayılarını baz alarak yaparsak bir önceki yıla göre mezun olan öğrenci sayısındaki artış oranının %3 olduğu anlaşılmaktadır.



## 5.2. İdari Hizmetler

Üniversitelerin eğitim, araştırma, danışmanlık vb. görevlerinin dışında idari görevleri de bulunmaktadır.

Üniversite yönetim kurulu idari faaliyetlerde rektöre yardımcı bir organken; Fakülte yönetim kurulu, idari faaliyetlerde dekana yardımcı bir organdır.

Üniversitemizde idari hizmetleri yürüten 8 daire başkanlığı bulunmaktadır. Bu daire başkanlıkları, öğrenci ve personelle ilgili idari iş ve işlemleri yürütmektedir.

### 5.2.1. Genel Sekreterlik

Genel Sekreter, üniversite idari teşkilatının başıdır ve bu teşkilatın çalışmasından rektöre karşı sorumludur. Ayrıca, üniversite idari teşkilatında bulunan birimlerin verimli şekilde çalışmasını sağlamak, üniversite Senatosu ile Üniversite Yönetim Kurulu'nda oya katılmaksızın raportörlük görevi yapmak; üniversite idari teşkilatında görevlendirilecek personel hakkında rektöre öneride bulunmak genel sekreterin görevleri arasındadır.

Üniversitemizde Genel Sekreterliğe bağlı faaliyetlerini sürdürmekte olan 4 birimimiz bulunmaktadır. Bu birimler Yazı İşleri Müdürlüğü, Hukuk Müşavirliği, Basın, Yayın ve Halkla İlişkiler ve Döner Sermaye İşletme Müdürlüğü'dür.

#### 5.2.1.1. Yazı İşleri Müdürlüğü

Müdürlüğümüze bağlı 4 birim bulunmaktadır.

Yazı İşleri Birimi: 2015 yılında Yazı İşleri Birimi tarafından kamu kurum ve kuruluşlarından gelen yazıların ilgili birimlere dağıtılması, Rektör, Rektör Yardımcıları ve Genel Sekreter tarafından havale edilen yazışmaların ve takibinin yapılması, Senato kararlarını ve dekan atamalarına ilişkin yazışmaların yapılması, Doçentlik Yazışmalarının yürütülmesi, Rektörün yıllık izin ve görevlendirmelerinin ve Yüksek Lisans, Doktora, Tıpta Uzmanlık tezlerinin Yükseköğretim Kurulu Başkanlığına iletilmesi gibi görevleri yerine getirmiştir.

Genel Evrak Birimi: 2015 yılında Rektörlük Makamı ve Genel Sekreterlik Makamından kurum içi ve kurum dışına toplam 4.291 adet yazışma yapılmıştır. Üniversitemize kurum dışından 5.410, kurum içinden ise 10.264 adet olmak üzere toplam 15.674 adet evrak gelmiştir.

Bilgi Edinme Birimi: Bilgi Edinme hakkının kullanımını hususunda üniversitemize ait bilgi ve belgelere erişim sağlamak amacıyla 23 başvurusu yapılmıştır. Bu başvurulardan;

- ❖ 21 tanesi olumlu cevaplanmış,
- ❖ 2 tanesi gizli ya da sır niteliğinde bilgiler içerisinde çıkarılarak cevaplanmıştır.
- ❖ Başvurusu reddedilen veya yargıya itiraz edilen başvuru söz konusu olmamıştır.

Kurul İşleri Birimi: 2015 yılında tüm kurullar bazında 15 adet Senato toplantısı gerçekleştirilmiş 175 karar alınmıştır. 19 Yönetim Kurulu toplantısı gerçekleştirilmiş olup 168 karar alınmıştır. Senato ve Yönetim Kurullarında alınan kararların yazılması, arşivlenmesi ve alınan kararların ilgili birimlere bildirilmesi işlemleri yerine getirilmiştir.

#### 5.2.1.2. Basın, Yayın ve Halkla İlişkiler Birimi

Üniversitemiz bünyesinde gerçekleştirilen faaliyetlerden herkesin haberdar edilebilmesi ve bilgilendirilmesi sağlanmıştır.

Akademik Yıl Açılış Töreni, Mezuniyet Töreni, Konferans, Panel, Seminer vb. Rektörlük tarafından gerçekleştirilen programların organize edilmesi ve duyurulması sağlanmıştır.

Üniversitemiz tarafından gerçekleştirilen etkinliklerde gerekli kamera ve fotoğraf çekimlerinin yapılması, üniversitenin Haber Bülteninde yer alacak olan haberlerin oluşturulması sağlanmıştır.

Üniversitemizin akademik, bilimsel, kültürel, sosyal ve sportif faaliyetlerinin yer aldığı basın bülteninin hazırlanması,

Üniversitemiz tarafından gerçekleştirilecek olan etkinliklerin tanıtımı ve duyurularının yapılması için gerekli katalog, broşür, cd, afiş, davetiye gibi materyalleri hazırlanması,

### 5.2.1.3. Hukuk Müşavirliği

Üniversitemiz birimlerinin mevzuat ile ilgili tereddüt yaşadıkları hükümleri kendisine başvurulduğu takdirde yorumlamakta ve idari personel hakkında açılan disiplin soruşturmalarını yürütmektedir.

Üniversitenin tasarruflarının yürürlükteki mevzuata uygun icra edilmesi için, üniversitenin birimlerinin işlem tesis ederken, hukuki konularda, mevzuatın yorumunda tereddüde düştükleri durumlarda mütalaa vermektedir. Tüm kurum ve kişilerle yapılacak protokol ve sözleşmeler öncelikle Müşavirlikçe incelenmektedir. İdari, akademik personel, öğrenciler, diğer kişi ve kurumlarla olan anlaşmazlık ve uyuşmazlıklarında adli ve idari mercilerde üniversitenin haklarını savunmaktadır.

Hukuk Müşavirliği 2015 yılı içinde 25 kuruma karşı, 10 kurum tarafından açılan toplam 35 davanın takibini yapmıştır. Bu davalardan 4 tanesi sonuçlanırken 31 davanın hukuki süreci devam etmektedir. Ayrıca 16 adet icra dosyası açılmış olup 3 dosya sonuçlanmıştır.

### 5.2.1.4. Döner Sermaye İşletme Müdürlüğü

Genel Sekreterlik Makamına bağlı şekilde çalışan birim, 2015 yılında üniversitemiz Döner Sermaye İşletmesi tarafından fakülte, yüksekokul ve diğer birimlerin yapmış olduğu dış sağlığı, proje, eğitim, kurs, danışmanlık, sınav vb. hizmetler karşılığında 6.138.142,15 TL gelir elde etmiştir. Bu gelirin 4.339.151,35 TL'si sağlık geliri, 1.250.343,49 TL'si danışmanlık geliri, 543.647,67 TL'si ise faaliyet geliri olarak kaydedilmiştir.

Yapılan harcamalar ise Döner Sermaye işletmelerinden ödenen döner sermaye katkı payları ile birlikte birimlerin faaliyetlerini sürdürebilmeleri için gerekli olan malzeme ve gereçlerin temin edilmesi için kullanılmıştır. 2015 yılı içerisinde yasal yükümlülük olan hazine payı için 57.152,75 TL, Bilimsel Araştırma Projeleri için 336.130,09 TL, Personel Giderleri kapsamında 3.726.753,40 TL ve diğer giderler(Mal, hizmet ve yapım işleri alımları ile sermaye giderleri) için ise 2.070.573,86 TL harcama yapılmıştır.

### 5.2.2. İdari ve Mali İşler Daire Başkanlığı

- ❖ Üniversitemiz birimlerinin hizmetlerini en iyi şekilde yürütebilmesi için mevcut ödenekler dâhilinde, mal ve hizmetlerin en kısa zamanda, kaliteli, nitelikli ve uygun fiyatla satın alınması ve ihtiyaç sahiplerine sunulması.
- ❖ 5018 Sayılı Kamu Mali Yönetim ve Kontrol Kanunu 60. maddesinde düzenlendiği üzere, Üniversitenin ihtiyaçları doğrultusunda Başkanlığımıza tahsis edilen bütçe kalemlerinden karşılanması uygun görülenlerin ihale, alım, kiralama vb. destek hizmetlerinin en iyi şekilde sağlanması.
- ❖ Üniversitemizin temizlik, servis ve güvenlik hizmetlerinin yürütülmesi ve koordinasyonunu sağlamak.
- ❖ Üniversite idaresinin mal ve hizmet ihtiyaçları teminini sağlanırken, temin edilen mal veya hizmetin dağıtımını gerçekleştiren ve rektörlük birimlerinin mali yönden tahakkuk hizmetlerini gerçekleştiren birimdir.

2015 yılında 6 adet hizmet, 12 adet mal alımı ihalesi gerçekleştirip olup toplamda 18 adet ihale gerçekleştirilmiştir. İhalelere ilişkin bilgiler aşağıda tablo 24'te verilmiştir.

**Tablo 24. İhalelere ilişkin bilgiler**

İhale Türü	Miktar(Adet)	İhale Bedeli (KDV Hariç)
Mal Alımı	12	1.791.013,50
Hizmet Alımı	6	10.072.711,23
<b>Toplam</b>	<b>18 Adet</b>	<b>11.863.724,73 TL</b>

Kaynak İdari ve Mali İşler Daire Başkanlığı

4734 Sayılı Kanunun Kamu İhale Kanununun 22. Maddesine (a,b,c,d) göre toplam 183 adet satın alma gerçekleştirilmiştir. Bu bilgilere ilişkin bilgiler aşağıda tablo 25'te gösterilmiştir.

Tablo 25. KİK 22.Md. Göre Satınalmalar		
Teminin Adı	Miktarı (Adet)	İhale Bedeli
Gazete, Dergi ve Abonelikler	17	13.485,60
Ajans Ödemeleri	2	10.600,00
Araç Bakım - Onarım	19	30.553,21
D.M.O Mal Alımı	6	1.864.277,92
Gayrimenkul Bina Bakım ve Onarımı	3	7.711,25
Hizmet Alımı	28	688.661,38
Mal Alımı	96	1.433.926,65
Sigorta	12	18.089,03
<b>Genel Toplam</b>	<b>183 Adet</b>	<b>4.067.305,04 TL</b>

Kaynak İdari ve Mali İşler Daire Başkanlığı

- ❖ Taşınırların giriş-çıkışına ilişkin kayıtları bilgisayarda tutmak, bunlara ilişkin belgeleri düzenlemek ve taşınır yönetim hesap cetvelleri konsolide görevlisine göndermek, Üniversitemiz birimlerine satın alınan her türlü demirbaşın bölüm zimmetlerinin tutulması, eskiyen kırılan, bozulan, ekonomik ömrünü yitiren malzemelerin kayıtlarının silinmesi için gerekli işlemlerin yapılması. Kaydı silen malzemelerin teslim alınarak hurda deposunda muhafaza edilmesi, bölümlere ait demirbaş listelerinin oluşturulmasını sağlamak.

Bu açıklamalar doğrultusunda taşınırlara ilişkin bilgiler aşağıda tabloda verilmiştir.

Tablo 26. Taşınır Kayıtları		YIL İÇİNDE GİREN		YIL İÇİNDE ÇIKAN	
Taşınır Kod	Taşınır Kod İsmi	Miktarı	Tutarı(TL)	Miktarı	Tutarı(TL)
150.01	Kırtasiye Malzemeleri Grubu	72.462,00	112.358,50	384.907,00	142.588,91
150.02	Beslenme/Gıda Amaçlı ve Mutfakta Kullanılan Tüketim Malzemeleri Grubu	0,00	0,00	771,00	12.217,48
150.03	Tıbbi ve Laboratuvar Sarf Malzemeleri Grubu	37.711,00	204.660,37	33.778,00	166.241,93
150.04	Yakıtlar, Yakıt Katkıları ve Katkı Yağlar Grubu	173.232,72	484.972,99	177.849,75	609.544,03
150.05	Temizleme Ekipmanları Grubu	7.072,00	40.970,02	10.178,00	50.192,75
150.06	Giyecek, Mefruşat ve Tuhafiye Malzemeleri Grubu	391,50	12.936,90	517,00	15.233,80
150.10	Zirai Maddeler Grubu	790,00	11.376,00	40,00	648,00

150.12	Bakım Onarım ve Üretim Malzemeleri Grubu	4.761,00	32.692,27	6.837,00	46.265,46
150.13	Yedek Parçalar Grubu	501,00	12.742,02	468,00	12.957,96
150.14	Nakil Vasıtaları Lastikleri Grubu	20,00	6.524,93	0,00	0,00
150.15	Değişim, Bağış ve Satış Amaçlı Yayınlar Grubu	165,00	6.864,95	21,00	3.008,96
150.17	Basınçlı Ekipmanlar	1,00	53,10	1,00	53,10
150.99	Diğer Tüketim Amaçlı Malzemeler	6,00	2.925,22	64,00	17.846,01
253.02	Makineler ve Aletler Grubu	5,00	138.806,00	74,00	410.022,08
253.03	Cihazlar ve Aletler Grubu	6.998,00	1312384,09	11.679,00	1.948.279,52
254.01	Karayolu Taşıtları Grubu	2,00	232.093,92	1,00	4.500,00
255.01	Döşeme ve Mefruşat Grubu	221,00	12.453,17	415,00	47.338,56
255.02	Büro Makineleri Grubu	501,00	917.086,80	676,00	1.173.133,31
255.03	Mobilyalar Grubu	2.354,00	919.907,99	1.294,00	440.762,12
255.04	Beslenme/Gıda ve Mutfak Demirbaşları Grubu	0,00	0,00	150,00	10.500,82
255.06	Tarihi veya Sanat Değeri Olan Demirbaşlar Grubu	6,00	30.101,80	0,00	0,00
255.07	Kütüphane Demirbaşları Grubu	100,00	33.999,93	100,00	33.999,93
255.08	Eğitim Demirbaşları Grubu	352,00	136.821,76	351,00	135.163,86
255.09	Spor Amaçlı Kullanılan Demirbaşlar Grubu	34,00	49.232,90	8,00	22.302,00
255.10	Güvenlik, Kontrol ve Tedbir Amaçlı Demirbaşlar Grubu	28,00	34.467,80	26,00	33.287,80
255.99	Diğer Demirbaşlar Grubu	1,00	18.172,00	1,00	18.172,00
	<b>BİRİM TOPLAMI:</b>	<b>307.715,22</b>	<b>4.764.605,43</b>	<b>630.206,75</b>	<b>5.354.260,36</b>

Kaynak İdari ve Mali İşler Daire Başkanlığı

### 5.2.3. Kütüphane ve Dokümantasyon Daire Başkanlığı

Ordu Üniversitesi'nde verilen eğitim öğretim ile bilimsel araştırma ve yayın faaliyetlerinde ihtiyaç olan bilgi hizmetlerini çağdaş gelişmeler ışığında çeşitli kaynak türleri ile düzenleyip, kullanıcıların bilgi gereksinimlerini karşılayarak toplumsal fayda sağlamak Kütüphane ve Dokümantasyon Daire Başkanlığı'nın başlıca görevidir. Bu anlamda Kütüphane ve Dokümantasyon Daire Başkanlığımızın görev ve sorumluluk alanları aşağıda belirtilmiştir:

- ✓ Üniversitenin ihtiyaç duyduğu bilgi kaynaklarının sağlanması;
  - a) Elektronik bilgi kaynaklarının sağlanması,
  - b) Basılı (kitap, dergi vb.) bilgi kaynaklarını sağlanması,
  - c) Görsel malzemelerin (cd, vcd, dvd vb.) temin edilmesi,
- ✓ Kurumun bilgi ihtiyaçlarını karşılama faaliyeti,
- ✓ Sağlanan bilgi kaynaklarını belirli bir düzen ve standart içinde tanzim ederek kullanıma sunma faaliyetleri;
  - a) Kataloqlama ve sınıflandırmanın yapılması,

- ✓ Kullanıcıların en doğru ve güncel bilgiye ulaşmaları için gerekli referans faaliyetler,
- ✓ Bilgi Kaynaklarının ödünç verilmesi faaliyetleri,
- ✓ Çağdaş teknolojik yeniliklerin kütüphanelerde kullanılmasına yönelik faaliyetler,
- ✓ Hizmet İçi Eğitim Faaliyetleri,
- ✓ Bilgi okuryazarlığı eğitimini (kullanıcı eğitimi) desteklemek,
- ✓ Elektronik tabanlı bilgi hizmetleri sunmak,

**Tablo 27. Abone Olunan Veritabanları**

Veri Tabanı Adı	Konusu	Abonelik
Ebrary Complete Collection	Elektronik kitap veritabanı	ANKOS
ProQuest ABI Inform Complete	İİBF. güncel rapor ve yayınlar veritabanı	ANKOS
ProQuest Agricultural Collection	Ziraat veritabanı	ANKOS
Elsevier Clinical Key	Akıllı klinik bilgi arama motoru	ANKOS
Hiperlink e- Kitap	Elektronik kitap veritabanı	ANKOS
JSTOR	Tarih, istatistik, ekonomi veritabanı	ANKOS
Chinal	Hemşirelik veritabanı	
Wiley	Genel Bilimler veritabanı	ANKOS
Summon	Federe Arama Motoru	
LCweb	Kataloglama yardımcı veritabanı	

Kaynak: Kütüphane ve Dokümantasyon Daire Başkanlığı

TÜBİTAK üyesi olan üniversitemiz 2015 yılında ULAKBİM aracılığıyla ve Üniversitelerarası konsorsiyum olan ANKOS üyeliği aracılığıyla yeterli düzeyde bilgi hizmetleri sunabilmiştir.

**Tablo 28. Tübitak Ulakbim Kapsamında Ücretsiz Veritabanları**

Veritabanı Adı	Konusu	Abonelik
Ithenticate	İntihal tespit veritabanı	ULAKBİM kapsamında
Scopus	Bibliyografik Atıf Veri Tabanı	ULAKBİM kapsamında
Springer Link	Genel Bilimler veritabanı	ULAKBİM kapsamında
Taylor and Francis	Genel Bilimler veritabanı	ULAKBİM kapsamında
EBSCOHOST VERİ TABANLARI	Tüm alanlar ile ilgili veritabanları	ULAKBİM kapsamında
IEEE EXPLORE	Elektrik-elektronik mühendisliği, bilgi teknolojisi, bilgisayar, fizik	ULAKBİM kapsamında
SCIENCE DIRECT	Fen bilimleri, teknoloji, sosyal ve beşeri bilimler	ULAKBİM kapsamında

WEB OF SCIENCE	Bibliyografik Atıf Veri Tabanı	ULAKBİM kapsamında
TAYLOR AND FRANCIS	Sosyal ve beşeri bilimler, teknik ve fen bilimleri, tıp ve yaşam bilimlerini içeren tam metin veri tabanıdır.	ULAKBİM kapsamında
CAB Abstract	Özet veritabanı	ULAKBİM kapsamında

#### 5.2.4. Öğrenci İşleri Daire Başkanlığı

Başkanlığımızın yetki, görev ve sorumlulukları 2547 sayılı Yükseköğretim Kanunu ve buna bağlı olarak düzenlenen Ordu Üniversitesi Önlisans ve Lisans Eğitim-Öğretim ve Sınav Yönetmeliği ile belirlenmiştir.

Öğrenci İşleri Daire Başkanlığının yetki, görev ve sorumluluklarını aşağıdaki şekilde özetlemek mümkündür.

- ❖ Her eğitim-öğretim yılı için Üniversitemize alınacak öğrenci kontenjanlarının tespit edilmesi, Üniversitemize yerleşen öğrencilerin kayıtlarının yapılacağı tarih ve yerlerin ÖSYM Başkanlığı'na bildirilmesi, ÖSYM tarafından Üniversitemize yerleştirilen öğrenci bilgilerinin sistemden alınarak Üniversitemiz öğrenci otomasyon sistemine aktarılması, kayıt ile ilgili duyuruların yapılması, kayıt evraklarının hazırlanması, kayıtların sorunsuz, kolay ve sağlıklı bir şekilde yürütülmesi için çalışmaların yapılması, kesin kayıtların ve ders kayıtlarının yapılması,
- ❖ Eğitim-öğretimi devam eden öğrencilerin ders kayıtlarını yenilemeleri için her dönem ders kayıtları ile ilgili çalışmaların yapılması,
- ❖ Her eğitim-öğretim yılı için Akademik Takvimin hazırlanması ve eğitim faaliyetlerin Akademik Takvim doğrultusunda yürütülmesi,
- ❖ Eğitim Öğretim yılı başında kesin kayıt yaptırmayan öğrenci sayılarının tespit edilerek ÖSYM Başkanlığı'na bildirilmesi ve ek kontenjan ile yerleşen öğrencilerin kayıt işlemlerinin yapılması,
- ❖ Her eğitim-öğretim dönemi için yatay geçiş ile birimlere kabul edilecek öğrenci kontenjanları ve başvuru şartlarının tespiti, kabul edilen öğrencilerin kayıtları ve işlemleri,
- ❖ DGS sonucu yerleşen öğrencilerin kesin kayıtları ve işlemleri,
- ❖ Özel Yetenek Sınavı ile alınacak öğrencilerin başvuru şartları, kayıt işlemleri,
- ❖ Yurtdışından öğrenci kabulü ile alınacak yabancı uyruklu öğrenci kontenjanlarının belirlenmesi, başvuru şartları ve kayıt işlemlerinin yapılması,
- ❖ Öğrenci Bilgi sistemindeki bilgilerin güncellenmesi,
- ❖ Güz ve bahar yarıyılı müfredatlarının öğrenci otomasyon sistemine girilmesi,
- ❖ Öğrenci stajları ile ilgili işlemler,
- ❖ Öğrenci Af yasası ile ilgili işlemler,
- ❖ Farabi, Erasmus ve Özel Öğrenci değişimi ile Üniversitemize gelen ve giden öğrenci işlemleri,
- ❖ Burs-öğrenim ve katkı kredisi haklarından yararlanan öğrenciler hakkında Gençlik ve Spor Bakanlığı Kredi ve Yurtlar Kurumu ve Genel Müdürlüğü ile yapılan yazışmalar,
- ❖ Disiplin cezası alan öğrencilerin YÖKSİS'e işlenmesi,
- ❖ Üniversitemizde öğrenim gören öğrenci verilerinin Yükseköğretim Kurulu Başkanlığı'nın istediği formatta Öğrenci Bilgi Sistemi üzerinden YÖKSİS'e anlık transfer işlemi gerçekleştirilmekte olup, aktarılma esnasında oluşan hatalı verilerin kontrol edilerek düzeltilmesi işlemleri,
- ❖ Üniversitemiz başarı oranlarının tespiti ve işlemleri,
- ❖ Her eğitim-öğretim yılı için sistemin ders müfredatlarına hazırlanması ve not girişlerinin sorunsuz bir şekilde yapılmasını sağlamak, öğrenci üzerine notların aktarılması, öğrencilerin tek ders notlarının sisteme işlenmesi,

- ❖ Öğrencilere ait belgelerin düzenlenmesi,(Transkript, öğrenci belgesi, askerlik belgesi vs.)
- ❖ Mezun öğrenciler için Geçici Mezuniyet Belgesi, Diploma, Diploma Eki, Onur ve Yüksek Onur belgelerinin hazırlanması ile ilgili çalışmalar,
- ❖ YÖK, ÖSYM ve ilgili makamlarla yazışmaların yapılması,
- ❖ Üniversitemize ait yönetmelik ve yönergeler ile ilgili eksiklikleri gidermek, uygulamak ve Öğrenci Bilgi Sistemine uyarlanması,
- ❖ Pedagojik Formasyon almak isteyen mezun ve okuyan öğrencilerimizle ilgili istenen bilgilerin ÖSYM'ye bildirilmiştir.
- ❖ Akademik Birimlerimizde uygulanmakta olan müfredatların Türkiye Yükseköğretim Yeterlilikler Çerçevesinde Avrupa Kredi Transfer Sistemine uyumlu hale getirilmesi için çalışmalar yapmak,
- ❖ Her yıl eğitim-öğretim rehberini hazırlamak,
- ❖ Eğitim-öğretimle ilgili kararların uygulanmasını sağlamak,
- ❖ Kullanıcılara bilgi işlem hizmetleri (Öğrenci Bilgi sistemi) hakkında bilgi vermek,
- ❖ Öğrenci bilgi Sisteminden Katkı Payı ve öğrenim ücretlerinin güncellenmesi ve tahsili işlemleri,
- ❖ Akademik ve idari personel ile öğrencilerin kimlik basım işlemleri,
- ❖ Üniversitemize kesin kayıt yaptıran öğrenciler için Üniversitemiz Yabancı Diller Araştırma ve Uygulama Merkezi ile ortak çalışmalar sonucunda "Yabancı Dil Muafiyet Sınavının yapılması,
- ❖ Genel Sekreterlikçe verilen diğer görevleri yapmak,
- ❖ Hizmetlerin istenilen hız ve kalitede sunulmasında, personel yeterliliği ve merkezi otomasyon sisteminin daha etkin, istenilen seviyeye çıkarılmasında, Üniversitemizin üst yönetim desteği ve koordinasyonu ile gerekli çalışmalar sürdürülmektedir.

#### 5.2.5. Personel Daire Başkanlığı

Personel Daire Başkanlığı organizasyon yapısında üç alt birimi barındırmakta olan daire başkanlığımız yıl içerisinde aşağıdaki faaliyetleri yürütmektedir.

- ❖ Üniversite personelinin sınıf ve kadrolarına göre kıdem sırasını belirlemek, personelin intibak işlemlerini, kademe ilerlemesi ve derece yükselmelerini yapmak, aday memurların asalet tasdiki işlemlerini yapmak,hizmet değerlendirmelerini yapmak.
- ❖ Personellerin emeklilik işlemlerini, hizmet borçlandırma ve her türlü hizmet birleştirme işlemlerini yapmak.
- ❖ Akademik ve İdari Personelinin, atama ve yer değiştirme ve yurtiçi-yurt dışı görevlendirilme işlemlerini yapmak.
- ❖ Personelin, kadro ve unvan değişikliklerini takip etmek.
- ❖ Personelin disiplin işlemlerini ve güvenlik soruşturmalarını takip etmek.
- ❖ Türk vatandaşı ve yabancı uyruklu sözleşmeli personel işlemlerini yapmak.
- ❖ Talep halinde Başkanlığımıza intikal eden Kanun, Tüzük, Yönetmelik v.b. konularda verilecek görüşleri belirlemek.
- ❖ Merkez ve taşra akademik ve idari personelinin yıllık mazeret ve aylıksız izinlerini, takip etmek, yıllık izinlerini yurt dışında geçirmek isteyen personelin pasaport işlemlerini yapmak.
- ❖ 1416 sayılı Kanun gereğince Üniversitemiz adına yurtiçi ve yurt dışında mecburi hizmetli ve burslu okuyan öğrencilerin yurda dönüşlerinde uygun kadrolara atamalarını yapmak.
- ❖ 2457 sayılı Kanununun 35. maddesine göre üniversitemiz adına başka üniversitelerde yüksek lisans ve doktora eğitimi yapacak veya yapanların işlemlerini yürütmek ve takip etmek.
- ❖ 2547 sayılı Kanununun 13/B-4 maddesi gereğince kadrosundan farklı birimlerde görev yapan personellerin görev sürelerini takip etmek, uzatmak.
- ❖ Öğretim Elemanlarının görev süresi bitimlerini takip etmek, uzatma işlemlerini yapmak.
- ❖ Personellerin İdari -Akademik görevlerine (Rektör, Dekan, Müdür, Bölüm Başkanı Anabilim Dalı Başkanı gibi) atanma tarihlerini ve sürelerini takip etmek.

- ❖ Kurumumuz birimlerine ve personellerine ait istatistiksel bilgileri hazırlamak güncellemek ilgili sistemlere aktarmak, bilgilendirmek.
- ❖ Personellerin Öğrenim ve hizmet bilgileri kayıtlarını tutmak.
- ❖ Yan ödeme ve ek gösterge bilgilerini düzenlemek.
- ❖ Ücretsiz izin, askerlik izni ve yurt dışı maaşsız görevlendirmeleri yapılan personellerin takibini yapmak, özlük haklarını saklı tutmak.
- ❖ Giyim yardımından faydalanacak personel listesini hazırlamak ilgili birime bildirmek.
- ❖ İdari personelin hizmet öncesi ve hizmet içi eğitimi programlarını düzenlemek ve uygulamak,
- ❖ Personelinin hizmet içi eğitim ihtiyaçlarını belirlemek ve hizmet içi eğitim programlarını düzenlemek ve sınavla ilgili işlemlerle ilgilenmek.
- ❖ YÖK'ten Akademik kadro aktarma ve kullanma izni istemek.
- ❖ Akademik İlanların Hazırlanıp gönderilmesi
- ❖ Akademik ve İdari personelin sağlık izinlerinin takip edilmesi ve kesinti yapılacak sürelerin birimlere bildirilmesi
- ❖ Akademik ve İdari kadrolara ait istatistiki bilgilerin her ay ve üç ayda bir YÖK, Maliye Bakanlığı ve Devlet Personel Başkanlığına bildirilmesi.
- ❖ Personel ile ilgili diğer işlemleri yapmak.

### 5.2.6. Sağlık, Kültür ve Spor Daire Başkanlığı

Başkanlığımız, Üniversitemizde Çalışan personeller ve eğitim gören öğrencilerin sosyal, kültürel, danışma ve rehberlik ile spor ihtiyaçlarını karşılayan bir hizmet birimi ve aynı zamanda eğitim ve öğretimin desteklenmesi amacıyla bu alanda uygulama ve araştırmaların yapıldığı bir uygulama dairesidir.

Bu amaçla Öğrencilerimizin beden ve ruh sağlığını korumak ve topluma yararlı bireyler haline getirmek amacıyla kültürel, sanatsal ve sportif açıdan öğrencilerimize dönük birçok etkinlik düzenlenmiştir. Bu etkinliklerin kimileri öğrenci kulüpleri aracılığıyla, kimileri ise doğrudan üniversitemiz aracılığıyla düzenlenmiştir. Öğrencilerimize yönelik ayrıca;

- ❖ İhtiyaç sahibi öğrencilerimize, bütçe mevzuatı çerçevesinde, yıl içinde değişken sayıda ve istihdam eksikliği olan birimlerde yarı zamanlı çalışma programı uygulanmıştır.
- ❖ Üniversitemiz öğrencilerine yönelik barınma ihtiyacının karşılanması amacıyla Ulubey, Akkuş ve İkizçe ilçelerinde bulunan yurtlarda barınma hizmet vermiştir.
- ❖ Üniversitemizin öğrenci ve personellerine yönelik yemek hizmeti, üniversite genelinde toplamda 1.650 kişilik kapasiteyle, 9 adet yemekhanede gördürülmeye çalışılmıştır.
- ❖ Öğrencilerin harç işlemlerine ilişkin hizmetler, otomasyon programı aracılığıyla Öğrenci İşleri Daire Başkanlığı ve bağlı birimlerle birlikte eşgüdüm içerisinde gerçekleştirilmiştir.

2015 yılı içerisinde yapılan ihalelere ilişkin bilgilere aşağıda tablo 29'da yer verilmiştir.

**Tablo 29. 2015 Yılı İçerisinde Gerçekleştirilen İhale Tablosu**

Sıra	İhale Adı	İhale Türü	Tutar (KDV.Hariç)	İhale Kayıt No.
1	Fatsa Meslek Yüksekokulu Kantin İhalesi	Hizmet	25.000,00	
2	Ulubey Meslek Yüksekokulu Yemek Hizmeti alımı	Hizmet	162.000,00	2015/142520
3	Ünye İİBF ve Ünye MYO Yemek Hizmeti	Hizmet	745.900,00	2015/142520
4	Cumhuriyet Yerleşkesi ve Merkez Okullar	Hizmet	1.235.000,00	2015/142520
5	Fatsa Meslek Yüksekokulu ve Fatsa Deniz Bil. Fakültesi Yemek Hiz.	Hizmet	280.000,00	

Kaynak: Sağlık, Kültür ve spor Daire Başkanlığı



### 5.2.7. Strateji Geliştirme Daire Başkanlığı

Strateji Geliştirme Daire Başkanlığı, 5018 sayılı Kanunun "Mali Hizmetler Birimi" başlıklı 60'ncı maddesinde belirtilen görevleri yerine getirmek üzere 5436 sayılı Kanunun 15'nci maddesine dayanılarak üniversitemiz bünyesinde kurulmuştur.

Organizasyon yapısında dört alt birim barındırmakta olan daire başkanlığımız tarafından 2015 yılı içerisinde aşağıdaki faaliyetler yürütülmüştür.

- ❖ 2015 Yılı Merkezi yönetim Bütçe Kanunu ile üniversitemiz için kurumsal düzeyde tertiplenen ödenekler detay düzeyde dağıtılmıştır.
- ❖ 2015 Yılı Ayrıntılı Harcama ve Finansman Programı hazırlanarak Maliye Bakanlığına sunulmuştur. Maliye Bakanlığınca icmal düzeyinde revize edilen Ayrıntılı Harcama Programı tertipler düzeyinde onaylanarak birimlere gönderilmiştir.
- ❖ Yatırım Programı İzleme ve Değerlendirme Raporu hazırlanarak Sayıştay Başkanlığı, Maliye Bakanlığı, Kalkınma Bakanlığı ve Yükseköğretim Kurumuna sunulmuştur.
- ❖ 5018 sayılı kanuna göre, İç Kontrol standartlarının uygulanması ve geliştirilmesi ile ön mali kontrol faaliyetlerinin yürütülmesi konularında çalışmalar yapılmıştır.
- ❖ Üniversitemiz Yatırım Bütçesinin I, II, III ve IV. Dönem İzleme Raporları hazırlanarak Yükseköğretim Kurumuna ve Kalkınma Bakanlığı'na sunulmuştur.
- ❖ 5018 Sayılı Kanunun 16'ncı maddesine göre Maliye Bakanlığınca hazırlanan bütçe hazırlama rehberine uygun olarak üniversitemizin 2014-2016 yıllarını kapsayan üç yıllık bütçe tasarısı hazırlanmış ve Maliye Bakanlığı'na sunulmuştur.
- ❖ Üniversitemizin 2014-2016 yıllarını kapsayan üç yıllık yatırım bütçe teklifleri hazırlanmış ve Kalkınma Bakanlığı'na sunulmuştur.
- ❖ 2015 Yılı içerisinde 7 aktarma, 50 ekleme ve 2 iptal işlemi gerçekleştirilmiş olup, 421 ödenek gönderme ve 72 adet tenkis belgesi düzenlenmiştir.
- ❖ Başkanlığımız tarafından 2015 mali yılında hak sahiplerinin alacaklarının ödenebilmesi için 226 adet gönderme emri düzenlenmiştir.
- ❖ 2015 mali yılında 73 adet teminat mektubu kabulü ve 86 adet teminat mektubu iadesi işlemi gerçekleşmiştir.
- ❖ 2015 mali yılında 10.535 adet yevmiye düzenlenmiştir.
- ❖ Muhasebeleştirme işlemleri üniversitemizin tabi olduğu Merkezi Yönetim Muhasebe Yönetmeliğinde belirtilen hükümler çerçevesinde yapılmaktadır.
- ❖ Üniversite çalışanlarının emekli kesenekleri ve sigorta primleri, harcama birimlerince hazırlanan e-bildirgeler doğrultusunda Sosyal Güvenlik Kurumuna düzenli olarak gönderilmiştir.
- ❖ Taşınır Mal Yönetmeliği'nin 38'nci maddesi uyarınca üniversitemiz harcama birimlerindeki taşınır kayıt kontrol yetkilisi ve ambar adres değişiklikleri Sayıştay Başkanlığına gönderilmiştir.
- ❖ Harcama birimlerinin taşınır yönetim hesaplarının muhasebe kayıtlarıyla karşılaştırılarak uygunluğu sağlanmış ve onaylanmıştır.
- ❖ Üniversitemiz harcama birimleri tarafından 2015 mali yılında; 4734 sayılı kanun kapsamında ihalesi gerçekleştirilmiş olan toplam 33 adet ihale dosyasına yönelik, kurumumuz Ön Mali Kontrol Yönergesi çerçevesinde uygunluk görüş yazıları düzenlenmiştir.
- ❖ Harcama birimlerinin oluşturmuş oldukları 10.535 adet ödeme emri belgesi ve muhasebe işlem fişinin, ilgili mevzuatları kapsamında mali kontrolü gerçekleştirilmiştir.
- ❖ Üniversitemiz kadro dağılım cetvelleri, yan ödeme cetvelleri, geçici işçi pozisyonu vize işlemleri yapılmıştır.
- ❖ Her ay periyodik olarak maaş işlemlerine ilişkin Say2000 sistemine bilgi girişi yapılarak maaşların kontrollü bir şekilde tahakkuk birimlerine ulaşması sağlanmıştır.

### 5.2.8. Yapı İşleri ve Teknik Daire Başkanlığı

Ordu Üniversitesi'nin kuruluşundan bu yana sermaye yatırımlarını gerçekleştirmekte olan Daire Başkanlığımız, ilk olarak Ordu Üniversitesi 15 Yıllık Gelişim Planını hazırlamıştır. Bu plan doğrultusunda geçen 9 yıllık süre zarfında 5 adet fakülte binası (Ziraat Fakültesi, Eğitim Fakültesi,

Fen-Edebiyat Fakültesi, Tıp Fakültesi Morfoloji Binası, Müzik ve Sahne Sanatları Fakültesi Binası) ile 1000 Seyircili Kapalı Spor Salonu, Merkezi Araştırma Laboratuvarı ve Açık Spor Tesisi yapımını tamamlayarak hizmete açmıştır. Diş Hekimliği Fakültesi Binası Yapım İşi ve Ziraat Fakültesi B Blok Binası yapım İşleri halen devam etmektedir. Güzel Sanatlar Fakültesi Binası Yapım işinin projelendirme çalışmaları devam etmektedir. Ordu Üniversitesi İdari Binası 2015 yılı içerisinde proje çalışmaları tamamlanmış olup, 2016 yılı içerisinde ihale edilerek 2017 yılı sonlarında tamamlanması öngörülmektedir. Bağış yoluyla yapılması planlanan Merkezi Kütüphane Binası ve Okul Öncesi Eğitim Binasının proje çalışmaları devam etmekte olup, 2016 yılı içerisinde yapımına başlanacaktır. Yine bağış yoluyla yapımına başlanan Gülyalı İlçesi Turizm Yüksekokulu yapımı devam etmekte olup, 2017 yılı içerisinde bitirilmesi planlanmaktadır. Bunun yanında yerleşkede altyapı ve peyzaj çalışmaları da bina tesis vb. yapılarla paralel olarak devam etmektedir.

2013 yılında başlayan kamulaştırma işlemleri 2015 yılında da devam etmiş olup; kamulaştırma yoluyla 227.712,92 m<sup>2</sup> alan üniversitemize kazandırılmıştır. Yıl içerisinde gayrimenkul alımları ve kamulaştırma işlerinde 3.384.733,46 TL, gayrimenkul sermaye üretim giderlerinde 22.554.512,28 TL ve gayrimenkul büyük onarım giderlerinde 1.165.000 TL harcanmış olup toplam 27.104.245,74 TL harcanmıştır.

Daire Başkanlığımız Üniversitemiz birimlerinin faaliyetlerini ve ihtiyaçlarını değerlendirmek suretiyle gerekli sermaye yatırımlarını hayata geçirecektir. 2015 yılının ayrıntılı değerlendirmesi bu faaliyet raporu içeriğinde ayrıntılı olarak yer almaktadır. Stratejik amaçlarımızın anlaşılabilmesi için bazı istatistik verilerine yer verilmiştir. Belirlemiş olduğumuz amaçlara ulaşabilmek için takım çalışması bilincinde, paylaşımcı ve katılımcı bir yapı içinde çalışmalarımızı sürdürmekteyiz.

2015 yılı içerisinde yapılan ihalelere ilişkin bilgilere aşağıda tablo 30'da yer verilmiştir.

**Tablo 30. 2015 Yılı İçerisinde Gerçekleştirilen İhale Tablosu**

Sıra	İhale Adı	İhale Türü	Tutar (KDV.Hariç)	İhale Kayıt No.
1	Kapalı Spor Salonu ve Açık Spor Tesisleri Çevre Düzenleme Yapım İşi	Yapım İhalesi	189.000,00	2015/99644
2	Cumhuriyet Yerleşkesi Menfez Yapım İşi	Yapım İhalesi	92.000,00	2015/98556
3	Ordu Üniversitesi İdari Birim Binası Proje ve İhale Dokümanlarının Hazırlanması İşi	Hizmet İhalesi	140.000,00	2015/95880
4	MERKEZİ ARAŞTIRMA LABORATUVARI ÇEVRESİ PEYZAJ YAPIM İŞİ	Yapım İhalesi	152.000,00	2015/78592
5	Ordu Üniversitesi Cumhuriyet Yerleşkesi 2015 Yılı Büyük Onarım İşi	Yapım İhalesi	146.666,66	2015/73115
6	ORDU ÜNİVERSİTESİ AG+OG İLAVE ELEKTRİK TESİSİ YAPIM İŞİ	Yapım İhalesi	218.000,00	2015/71804
7	Ünye ve Fatsa Birim Binaları 2015 Yılı Büyük Onarım İşi	Yapım İhalesi	346.000,00	2015/70307
8	Ordu Üniversitesi İkizce Meslek Yüksekokulu 2015 Yılı Büyük Onarım İşi	Yapım İhalesi	170.000,00	2015/45090
9	Ordu Üniversitesi Merkez Birim Binaları 2015 Yılı Büyük Onarım İşi	Yapım İhalesi	171.000,00	2015/41052
10	Ordu Üniversitesi Su Deposu Çevre Düzenleme Yapım İşi	Yapım İhalesi	140.900,00	2015/47249
11	Ordu Üniversitesi Açık Spor Alanları Yapım İşi	Yapım İhalesi	374.000,00	2015/28075

Kaynak: Yapı İşleri ve Teknik Daire Başkanlığı

### 5.2.9. Bilgi İşlem Daire Başkanlığı

Başkanlığımız, üniversitenin bilgisayar, ağ ve iletişim hizmetlerini yürüten idari faaliyet birimidir. Başkanlık en güncel teknolojileri takip ederek tüm personel ve öğrencilerimize eğitim ve akademik çalışmalarında optimum yarar sağlayacak şekilde planlanan hizmetleri sunmakla yükümlüdür. Tüm kullanıcılarına en son bilişim teknolojilerini kullanarak çağdaş hizmet vermeye

gayret etmekte üniversite öğrenci ve personeli ile tüm birimlere mail, web, internet iletişimi, yazılım, teknik servis ve ofis hizmetleri sunmaktadır.

Verilen hizmetlerin kalite ve verimini artırmak amacıyla yürütülen ve geliştirmeye çalışılan faaliyetlerimiz ana hatları ile şunlardır.

- ❖ Bilgisayarların kurulum ve sağlıklı çalışmalarını temin etmek,
- ❖ İnternet ağını sağlıklı ve her türlü tehlikeden korunmuş biçimde düzenleyerek hizmete sunmak,
- ❖ Arızalı cihaz ve ağ birimlerine ilk müdahaleyi yapacak teknik desteği sağlamak,
- ❖ Üniversite ve diğer yerleşkelerdeki birimlerimiz için bilişim alt yapısını oluşturmak,
- ❖ Eğitim, öğretim ve araştırmalarda; teknolojik alt yapı, donanım ve yazılım desteği sağlamak,
- ❖ Üniversitemiz bünyesindeki bütün birimlere teknik destek hizmeti sunmak,
- ❖ Teknolojik gelişmeleri takip etmek yeniliklerin üniversitemizde uygulanmasını sağlamak,
- ❖ Yönetim fonksiyonlarını (Planlama, Örgütleme, Yönetme, Koordinasyon, Denetim) kullanarak dairenin ve bağlı birimlerinin etkin ve uyumlu bir biçimde çalışmasını sağlamak,

### 5.3. Spor Hizmetleri

Öğrencilerimizin ve çalışanlarımızın beden sağlığının korunması, spora olan ilgilerinin artırılması, boş vakitlerini değerlendirmeleri ve spora vakit ayırabilmeleri için yıl içerisinde bir takım sportif faaliyetleri gerçekleştirmiştir.

Üniversitemiz bünyesinde 9.287 m<sup>2</sup> mevcut açık ve kapalı spor alanı bulunmaktadır.

Üniversitemiz içerisinde yer alan spor alanları şunlardır;

- ❖ Ünye Meslek Yüksek Okulu Kapalı Spor Kompleksi
- ❖ Ordu Teknik Meslek Yüksek Okulu Açık Spor Kompleksi
- ❖ Ünye İktisadi ve İdari Bilimler Fakültesi Voleybol ve Basketbol Sahaları
- ❖ Ordu Sosyal Bilimler Meslek Yüksekokulu Voleybol ve Basketbol Sahaları
- ❖ Rektörlük Basketbol Sahası ve Tenis Kortu
- ❖ Beden Eğitimi ve Spor Yüksekokulu Kapalı Spor Salonu



**Tablo 31. Üniversitemizin 2015 yılı Sportif Faaliyetleri Şunlardır.**

Etkinlik Adı	Etkinlik Tarihi/Yeri
TENİS	9-12 MART/ANTALYA
BADMİNTON	16-19 MART/ANTALYA

MASA TENİSİ	19-23 MART/ANTALYA
TAEKWONDO	6-8 NİSAN / MANISA
ORYANTİRİNG	10-11 NİSAN /BOLU
JUDO	15-17 NİSAN/ KARABÜK
HALK OYUNLARI	15-18 NİSAN/ BALIKESİR
GÜREŞ	15-19 NİSAN /EDİRNE
BASKETBOL	19-23 NİSAN/ ORDU
SATRAHÇ	25-30 NİSAN/ ANTALYA
BOKS	26-30 NİSAN/KARS
UNİLİG VOLEYBOL	2014-2015 SEZONU DEPLASMANLI
UNİLİG FUTSAL	2014-2015 SEZONU DEPLASMANLI
MUAY THAI	4-10 MAYIS/ MARMARIS
HALI SAHA TURNUVASI	21 KASIM-30 ARALIK ORDU ÜNİVERSİTESİ -YERLEŞKE
SPOR ŞENLİĞİ	27 NİSAN -27 MAYIS ORDU ÜNİVERSİTESİ -YERLEŞKE
BİLEK GÜREŞİ	27 NİSAN – 27 MAYIS ORDU ÜNİVERSİTESİ -YERLEŞKE
FUTBOL	1-5 ARALIK/ ERZİNCAN
UNİLİG VOLEYBOL(ERKEK)	8-10 ARALIK/SİNOP
BASKETBOL	8-12 ARALIK/KAYSERİ
UNİLİG VOLEYBOL (BAYAN)	8-10 ARALIK / TRABZON
HENTBOL (ERKEK)	9-13 ARALIK/ ANTALYA
UNİLİG HENTBOL( BAYAN)	15-16 ARALIK/AKSARAY
UNİLİG HENTBOL(ERKEK)	21-25 ARALIK/ ANKARA

#### 5.4. Beslenme Hizmetleri:

Üniversitemiz personeli ve öğrencilerin öğle yemeği dört çeşit yemekten oluşmakta olup tek menü şeklinde servise sunulmaktadır. Öğle yemeği menüleri yetkili personelimizin denetiminde düzenlenip aylık olarak ilan edilmiştir. Yemek hizmetlerinde personel ve öğrencilerin sağlıklı beslenebilmeleri amaçlanmış olup, yemekler üniversite diyetisyenince kalori hesabına göre çıkarılmaktadır. Yemekhane işletmelerinde malzemeler ve servise sunulan yemekler oluşturulan kontrol ve denetim elemanlarınca takip edilmiştir.

Üniversitemiz, 2015 yılında sunulan yemek hizmetlerindeki ücret uygulamalarını 2015 Mali Yılı Bütçe Uygulamaları Talimatınca belirlenen usullere göre yapmıştır. Üniversitemiz Sağlık

Kültür ve Spor Daire Başkanlığınca maddi olanakları kısıtlı ve başarılı olan öğrencilerimize ücretsiz yemek bursu verilmiştir.

### 5.5. Kültür Hizmetleri:

Kültür hizmetleri kapsamında öğrencilerin ilgi alanlarına göre boş zamanlarını değerlendirmek, yeni ilgi alanları ile birlikte dinlenme ve eğlenme alışkanlığı kazanmalarını sağlamak, isterlerse katılımlarını da temin etmek amacıyla, resim ve fotoğraf sergileri açmak, tiyatro, konser, konferans vb. sanat ve kültür alanlarında faaliyetler düzenlenmiştir. Öğrencilerin boş zamanlarında ilgi ve yeteneklerine göre sanat ve kültür çalışmaları yapmaları için, resim, fotoğraf, el sanatları, halk dansları, klasik dans, müzik vb faaliyet alanlarında kurslar düzenlenmiştir.

**Tablo 32. 2015 Yılı Kültür Faaliyetleri**

Sıra No	Kulüp Adı	Sayısı	Sıra No	Kulüp Adı	Sayısı
1	SPOR KULÜBÜ	210	20	KIZILAY KULÜBÜ	107
2	FOTOĞRAFÇILIK KULÜBÜ	340	21	ODÜ TANITIM KULÜBÜ	165
3	ATATÜRKÇÜ DÜŞÜNCE KULÜBÜ	277	22	MÜZİK KULÜBÜ	45
4	DAĞÇILIK KULÜBÜ	132	23	TÜRKÇE KULÜBÜ	59
5	TİYATRO KULÜBÜ	75	24	DOĞA VE ÇEVRE KULÜBÜ	576
6	SATRANÇ ve ZEKA OYUNLARI KULÜBÜ	49	25	SOSYAL FARKINDALIK KULÜBÜ	40
7	BİLİM, KÜLTÜR ve SANAT KULÜBÜ	53	26	ODÜBAKULÜBÜ	20
8	TÜRKELİ TARİH KULÜBÜ	500	27	GIDA KULÜBÜ	209
9	MEDYA KULÜBÜ	44	28	KAYAK VE SNOWBOARD KULÜBÜ	55
10	BİLİNÇLİ GENÇLER KULÜBÜ	20	29	AİKİDO KULÜBÜ	20
11	HALKOYUNLARI KULÜBÜ	54	30	TIP ÖĞRENCİLERİ KULÜBÜ	20
12	KADIN ÇALIŞMALARI KULÜBÜ	67	31	FİLOLOJİ KULÜBÜ	75
13	TURİZM ve GEZİ KULÜBÜ	300	32	HAYVAN SEVERLER KULÜBÜ	20
14	SU ALTI DALIŞ ve ARAMA KURTARMA KULÜBÜ	180	33	EDEBİYAT KULÜBÜ	50
15	21.YÜZYIL GENÇLİK ve MÜNAZARA KULÜBÜ	130	34	ROBOTİK KULÜBÜ	35
16	EL SANATLARI KULÜBÜ	50	35	MODERN DANS KULÜBÜ	25
17	YAŞAM ve SAĞLIK KULÜBÜ	20	36	YEŞİLAY KULÜBÜ	55
18	SİNEMA KULÜBÜ	42	37	KRİTİK ANALİTİK DÜŞÜNME VE SOSYAL GELİŞİM	20

				KULÜBÜ	
19	GİRİŞİMCİLİK ve KARIYER KULÜBÜ	280	38	DOĞAL AFET ARAMA KURTARMA İLK YARDIM KULÜBÜ	30

Kaynak: Sağlık, Kültür ve Spor Daire Başkanlığı

Kültürel faaliyetler alanında üniversitemizce kullanılan fiziki alanlar şunlardır;

- ❖ Sosyal Bilimler Meslek Yüksekokulu Kültür Salonu
- ❖ Ünye İktisadi İdari Bilimler Fakültesi Anfi Tiyatro
- ❖ Teknik Bilimler Meslek Yüksekokulu Konferans Salonu
- ❖ Fatsa Deniz Bilimleri Fakültesi Konferans Salonu
- ❖ Mesudiye Meslek Yüksekokulu Konferans Salonu
- ❖ Teknik Bilimler Meslek Yüksekokulu Turizm ve Otel İşletmeciliği Programı Binasında Bulunan Öğrenci Kulüp Odaları

Öğrenci kulüpleri ve üniversitemiz tarafından yıl içerisinde çeşitli kültürel faaliyetler gerçekleştirilmiştir. Bu faaliyetlere ilişkin bilgiler şunlardır:

**Tablo 33. Üniversitemiz 2015 Yılı Etkinlik Faaliyetleri**

Etkinlik Adı	Etkinlik Tarih/Yeri	Kulüp
Kariyer Planlama Semineri	04 Mart/Morfoloji Konferans Salonu	21.yy Gençlik ve Münazara Kulübü
Dünya Kadınlar Günü Etkinlikleri	08 Mart/ Cumhuriyet Yerleşkesi	Kadın Çalışmaları Kulübü
İstiklalin Mührü ,Miletin silinmez İmzası ve Mehmet Akif	12 Mart/ Teknik Bilimler MYO - Konferans Salonu	21.yy Gençlik ve Münazara Kulübü
ODÜ Kuruluş Yıldönümü 2. Satraç Turnvası	Morfoloji Binası Satraç Dersliği	Satraç ve Zeka Oyunları Kulübü
Şehidime Mektup	18 Mart/ Teknik Bilimler MYO - Konferans Salonu	21.yy Gençlik ve Münazara Kulübü
Çanakkale Şehitlerini Anma Etkinliği	18 Mart /Fen Edebiyat Fakültesi Konferans Salonu	Edebiyat Kulübü
Sürü Film Gösterimi	20 Mart / Ünye İktisadi ve İdari Bilimler Fakültesi Konferans Salonu	Sinema Kulübü
Nevruz Kutlaması	23 Mart/ Cumhuriyet Yerleşkesi	Türkeli Tarih Kulübü
Devrim Arabaları Film Gösterimi	27 Mart/ Ünye İktisadi ve İdari Bilimler Fakültesi Konferans Salonu	Sinema Kulübü
Neşeli Hayat Film Gösterimi	02 Nisan/ Ünye İktisadi ve İdari Bilimler Fakültesi Konferans Salonu	Sinema Kulübü
'Çağdaş Sanat Sürecinde Yaratım Unsuru Olarak Geleneksel Sanatlar' Konulu Semineri	02 Nisan / Teknik Bilimler MYO - Konferans Salonu	El Sanatları Kulübü
'Yılın Rüzgar Kokulu Atlısı Serdar Kılıç Söyleşisi' Ödül Töreni	03 Nisan/ Morfoloji Konferans Salonu	21.yy Gençlik ve Münazara Kulübü
6.Tiyatro Festivali	06 Nisan/ Morfoloji Konferans Salonu	Tiyatro Kulübü
'Kültürel Mirasımız Çanakkale Ruhu' Konulu Konferans	09 Nisan/ Fen Edebiyat Fakültesi Konferans Salonu	Bilim Kültür ve Sanat Kulübü

Halkoyunları Türkiye Şampiyonasına Katılım	15 Nisan/Balıkesir	Halk Oyunları Kulübü
Kümbet Yaylası Gezisi	18 Nisan/ Kümbet	Dağçılık Kulübü
Çukurova Üniversitesi Tiyatro Festivali	19 Nisan /Adana	Tiyatro Kulübü
'Kutlu Doğum Anısına Gül, Meal, İlmihal ve Kitap Dağıtım' Etkinliği	20 Nisan/Cumhuriyet Yerleşkesi	21.yy Gençlik ve Münazara Kulübü
Ebru Teknesi Etkinlikleri	20 Nisan/ Cumhuriyet Yerleşkesi	Eİ Sanatları Kulübü
Kıbrıs ODTÜ Kampüsü Tiyatro Festivali	21 Nisan/Kıbrıs	Tiyatro Kulübü
Satranç Türkiye Şampiyonasına Katılım	25 Nisan/ Antalya	Satranç ve Zeka Oyunları Kulübü
19 Mayıs Üniversitesi Tiyatro Festivali Etkinlikleri	28 Nisan/Samsun	Tiyatro Kulübü
Okullardan Kitap ve Kırtasiye Yardımı Toplanması	30 Nisan/Altınordu	Sosyal Farkındalık Kulübü
Bilim Günleri	03 Mayıs/Cumhuriyet Yerleşkesi	Odüba Kulübü
'Tarih Çınarının Gölgesinde Genç Müverrihler' Tarih Sempozyumu	04 Mayıs/ Morfoloji Konferans Salonu	Türkeli Tarih Kulübü
Münazara Turnuvası	07 Mayıs/ Fen Edebiyat Fakültesi Konferans Salonu	21.yy Gençlik ve Münazara Kulübü
'Haydi Yapalım Türkiye Projesi' Temizlik Etkinliği	09 Mayıs/Ordu	Sosyal Farkındalık Kulübü
Doğa Yürüyüşü ve Kamp Etkinliği	10 Mayıs/Ordu	Dağçılık Kulübü
Anneler Günü Etkinliği	11 Mayıs/ Fen Edebiyat Fakültesi Konferans Salonu	Türkçe Kulübü
Planlı Gelecek ve Mutlu Yaşam Konferansı	13 Mayıs/ Fen Edebiyat Fakültesi Konferans Salonu	Bilim Kültür ve Sanat Kulübü
'Çocuk Edebiyatı ve Çocuk Şiirleri' adlı Söyleşi	14 Mayıs/ Fen Edebiyat Fakültesi Konferans Salonu	Bilim Kültür ve Sanat Kulübü
Kökenli İlkokulu Satranç ve Zeka Oyunları Kulübü Ziyaret Etkinliği	15 Mayıs/Kökenli Köyü	Satranç ve Zeka Oyunları Kulübü
Kaf Dağına Şiirler adlı Şiir Gecesi	15 Mayıs/ Morfoloji Konferans Salonu	21.yy Gençlik ve Münazara Kulübü
İş Arama Becerileri Konulu Konferans	20 Mayıs/ Ünye İktisadi ve İdari Bilimler Fakültesi Konferans Salonu	Girişimçilik ve Kariyer Kulübü
Pop Konseri	21 Mayıs/ Cumhuriyet Yerleşkesi	Müzik Kulübü
Ben Bilmem Dosttum Bilir adlı Yarışma	21 Mayıs/ Morfoloji Konferans Salonu	21.yy Gençlik ve Münazara Kulübü
Na't Yarışması	22 Mayıs/Morfoloji Konferans Salonu	Edebiyat Kulübü
90'S Türkçe Pop Konseri	26 Mayıs/ Morfoloji Konferans Salonu	Müzik Kulübü

Açık Hava Konseri	27 Mayıs/ Cumhuriyet Yerleşkesi	Müzik Kulübü
Bankacılık Mesleği ve Kariyer Olanakları Konulu Panel	27 Mayıs/ Ünye İktisadi ve İdari Bilimler Fakültesi Konferans Salonu	Girişimcilik ve Kariyer Kulübü
Satranç Turnuvası	28 Mayıs/ Cumhuriyet Yerleşkesi	Satranç ve Zeka Oyunları Kulübü
Kan Bağışı Kampanyası	Muhtelif Tarihler/Ordu il içi	Kızılay Kulübü
Akademik Açılış	29 Eylül/ Morfoloji Konferans Salonu	Sağlık Kültür ve Spor Daire Başkanlığı
Kampüste İlk Adım Oryantasyon	30 Eylül/ Morfoloji Konferans Salonu	Sağlık Kültür ve Spor Daire Başkanlığı
Medea'nın İtirafı	30 Eylül/ Morfoloji Konferans Salonu	Sağlık Kültür ve Spor Daire Başkanlığı
İlk Okullara Kırtasiye Yardımı Kampanyası	27 Ekim/Ordu	Öğrenci Konseyi
Sporda Şiddet Konulu Panel	06 Kasım/ Morfoloji Konferans Salonu	Beden Eğitimi ve Spor Yüksekokulu
Organ ve Kan Bağışında Farkındalık	13 Kasım/ Morfoloji Konferans Salonu	Tıp Öğrencileri Kulübü
Gözlem Teknolojileri Büyük Veri ve Uzay Araştırma Robotları	26 Kasım/ Morfoloji Konferans Salonu	Fen Edebiyat Fakültesi
Gençlik ve Geleceğimiz	27 Kasım/ Morfoloji Konferans Salonu	Kritik Analitik Düşünme ve Sosyal Gelişim Kulübü
24 Kasım Öğretmenler Günü Anma Programı	30 Kasım/ Morfoloji Konferans Salonu	Eğitim Fakültesi
Kariyer Sohbetleri-Hasan YILDIZ	02 Aralık/ Morfoloji Konferans Salonu	Sağlık Kültür ve Spor Daire Başkanlığı
Kahramalık Türküleri	04 Aralık/ Morfoloji Konferans Salonu	Sosyal Bilimler MYO
Spor Fizyolojisinde Güncel Laboratuvar Çalışmaları	07 Aralık/ Morfoloji Konferans Salonu	Beden Eğitimi ve Spor Yüksekokulu
Hamsi Şöleni	08 Aralık / Cumhuriyet Yerleşkesi	Öğrenci Konseyi
Satranç Turnuvası	16-14 Aralık/ Morfoloji Fuar Alanı	Satranç ve Zeka Oyunları Kulübü
Ulugöl Kampı	19-20 Aralık/Ulugöl Gölköy	Dağçılık Kulübü

Kaynak: Sağlık, Kültür ve Spor Daire Başkanlığı



## 6. YÖNETİM VE İÇ KONTROL SİSTEMİ:

2547 sayılı Yükseköğretim Kanunu'nda düzenlendiği şekliyle üniversitemiz yönetim organları, Rektör, Senato ve Üniversite Yönetim Kurulundan oluşur. Üniversite yönetim kadrosu içinde ayrıca Rektör Yardımcıları, Genel Sekreterlik ve Daire Başkanlıkları bulunmaktadır.

Üst yönetici olan Rektör, iç kontrol sisteminin kurulması, gözetilmesi, işleyişi ve izlenmesinden sorumludur. Üst yönetici bu sorumluluğunun gereklerini harcama yetkilileri, mali hizmet birimi aracılığıyla yerine getirir.

Harcama yetkilileri, görev ve yetki alanları çerçevesinde, idari ve mali karar ve işlemlere ilişkin olarak iç kontrolün işleyişinden sorumludur. Buna göre birimlerinde iç kontrolü oluşturma, uygulama ve geliştirme sorumluluğu harcama yetkililerine aittir.

Üniversitemiz mali hizmet birimi olan Strateji Geliştirme Daire Başkanlığı, iç kontrol sisteminin kurulması, iç kontrol standartlarının uygulanması ve geliştirilmesi konularında çalışmalar yapmak ve gerekli hallerde ön mali kontrol faaliyetlerini yürütmekten sorumludur.

Muhasebe yetkilisi, muhasebe hizmetlerinin yürütülmesinden ve muhasebe kayıtlarının usulüne ve standartlara uygun bir şekilde tutulmasından sorumludur.

Üniversitemizde mali yönetim, kamu mali yönetiminde mali disiplin, hesap verilebilirlik ve mali saydamlık ile kamu kaynaklarının etkili ve verimli kullanılmasını sağlamayı hedefleyen ve sürdürülebilir ekonomik büyümeyi sağlamak amacıyla kamu harcama yönetimi ve bütçe sürecine yönelik iyileştirme çalışmaları kapsamında yürürlüğe giren 5018 sayılı Kamu Mali Yönetimi ve Kontrol Kanunu çerçevesinde yapılandırılmıştır.

5018 sayılı Kanunla düzenlenen iç kontrol sistemi, idarenin amaçlarına, belirlenmiş politikalara ve mevzuata uygun olarak faaliyetlerin etkili, ekonomik ve verimli bir şekilde yürütülmesini, varlık ve kaynakların korunmasını, muhasebe kayıtlarının doğru ve tam olarak tutulmasını mali bilgi ve yönetim bilgisinin zamanında ve güvenilir olarak üretilmesini sağlamak üzere idare tarafından oluşturulan organizasyon yöntem ve süreçleri ifade etmektedir.

# AMAÇ VE HEDEFLER

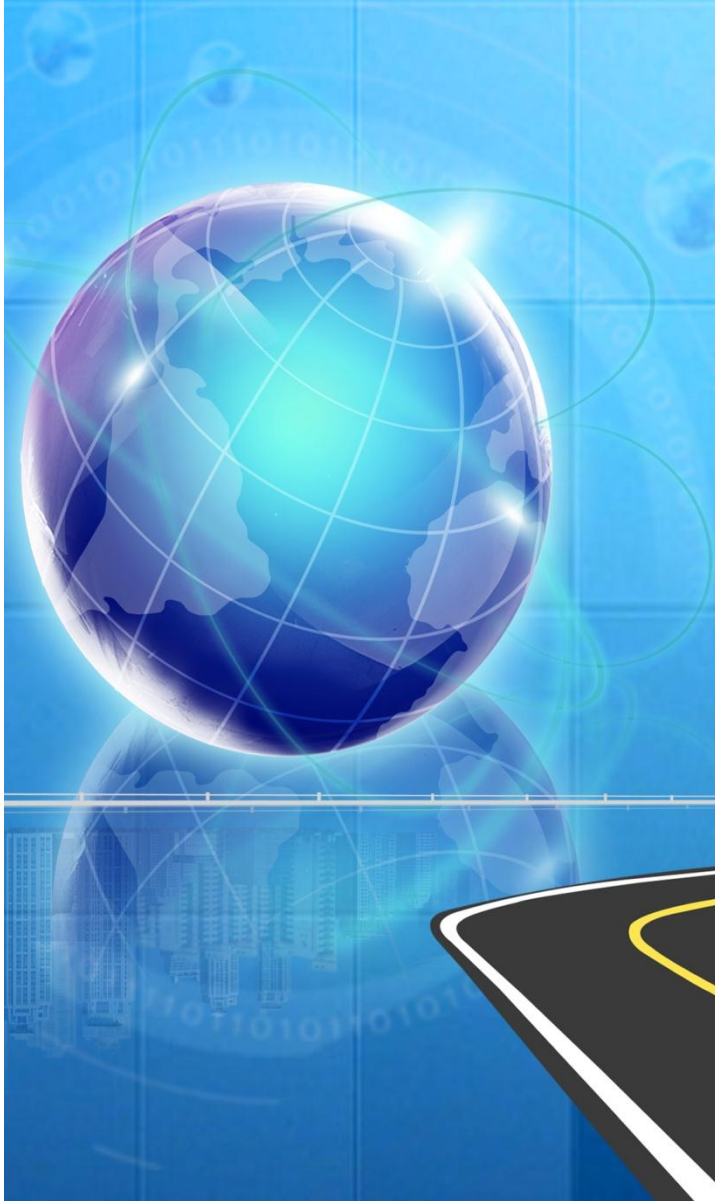
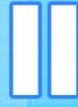

## II. AMAÇ VE HEDEFLER

### A. İDARENİN AMAÇ VE HEDEFLERİ:

Üniversitemiz 2015-2019 Stratejik Planı “Kamu İdarelerinde Stratejik Planlamaya İlişkin Usul ve Esaslar Hakkında Yönetmelik” çerçevesi içerisinde hazırlanarak, Stratejik Planın nihai hali Bütçe Ve Performans Programı hazırlıklarında kullanılmak üzere Kalkınma Bakanlığı’na, Maliye Bakanlığı’na, Sayıştay Başkanlığı’na ve TBMM’ne Strateji Geliştirme Daire Başkanlığı tarafından gönderilerek kamuoyuna açıklanmıştır. Nihai Stratejik Planımıza göre; kurumsal stratejik amaç ve hedeflerimiz aşağıda belirtilmiştir.

Ordu Üniversitesi 2015-2019 Dönemi Stratejik Plan Çerçevesinde

**Tablo 34. Üniversitemiz Stratejik Planı**

Stratejik Amaç	Stratejik Hedef	Sorumlu Birimler
<b><i>SA1: Öğrenci odaklı ve kaliteyi ön planda tutan bir eğitim ve öğretim gerçekleştirmek</i></b>	SH 1: Eğitim müfredat programı geliştirme çalışmalarının sürdürülmesi	Tüm akademik birimler, Öğrenci İşleri Daire Başkanlığı
	SH 2 : Öğrencilerin en etkili şekilde modern, üretici ve araştırmacı öğretim yöntemlerinin sunulması	Tüm akademik birimler, Bilgi İşlem Daire Başkanlığı ve İdari ve Mali Daire Başkanlığı
	SH 3 : Öğretim elemanı başına düşen öğrenci sayısının optimum düzeye çekilmesi	Tüm akademik birimler, Personel Daire Başkanlığı ve Öğrenci Daire Başkanlığı
	SH 4 : Öğrencilerin eğitim öğretim faaliyetlerini değerlendirmesine imkan tanınması	Tüm akademik birimler ve Bilgi İşlem Daire Başkanlığı
	SH 5 : Kütüphane olanaklarının zenginleştirilmesi ve erişimin kolaylaştırılması	Tüm akademik birimler, Bilgi İşlem Daire Başkanlığı, Kütüphane ve Dokümantasyon Daire Başkanlığı
	SH 6 : Öğrencilerin uygulamaya ilişkin bilgi ve deneyimlerinin artırılması	Tüm akademik birimler ve Sağlık Kültür ve Spor Daire Başkanlığı
	SH 7 : Yeni bölümlerin , Anabilim/Anasanat dallarının ve programların açılması ve aktif olmayanların faaliyete geçirilmesi	Tüm akademik birimler ve Personel Daire Başkanlığı
	SH 8 : Lisans eğitim programlarının çeşitlendirilmesi	Fakülteler ve yüksekokullar
	SH 9 : Lisansüstü eğitim programlarının genişletilmesi, etkinleştirilmesi.	Fakülteler, Yüksekokullar ve Enstitüler
	SH 10 : Öğrenci niteliğinin yükseltilmesi	Tüm akademik birimler, uluslar arası ilişkiler ofisi, Farabi koordinatörlüğü
<b><i>SA2 :BİLİMSEL YAYIN VE ARAŞTIRMA FAALİYETLERİNİN</i></b>	SH 1 : Öğretim elemanlarının bilimsel yayın sayısının yükseltilmesi	Tüm akademik birimler
	SH 2 : Uluslar arası alanda yayın yapan kişilere yönelik mevcut ödüllendirme	Bilimsel araştırma projeleri koordinatörlüğü

<b>SAYISI VE KALİTESİNİ ARTTIRMAK</b>	yöntemlerinin geliştirilmesi	
	SH 3 : Ulusal ve uluslar arası bilimsel toplantı ve aktivitelere katılımın teşvik edilmesi	Tüm akademik birimler
	SH 4 : Ulusal ve uluslar arası proje sayılarının artırılması	Tüm akademik birimler
	SH 5 : Başarılı tezlerin enstitü yayını olarak basılmasının sağlanması	Senato, Bap Koordinatörlüğü
	SH 6 : Üniversite araştırma projeleri ve üniversite dışı kuruluşların desteklediği lisansüstü çalışmaların sayısının arttırılması	Tüm akademik birimler ve Enstiler
<b>SA3 :İNSAN KAYNAKLARININ NİCELİĞİNİ VE NİTELİĞİNİ ARTTIRMAK</b>	SH 1 : Akademik personel sayısının arttırılması	Tüm akademik birimler ve Personel Daire Başkanlığı
	SH 2 : Akademik personelin niteliğini yükseltmesi	Tüm akademik birimler
	SH 3: Akademik ve idari personelin çalışma ortamının iyileştirilmesi	Tüm akademik ve idari birimler, Yapı işleri daire başkanlığı
	SH 4 : İdari ve teknik personelin niceliğinin ve niteliğinin arttırılması	Tüm akademik birimler ve Personel Daire Başkanlığı
	SH 5 : Akademik, idari ve teknik personelin memnuniyetinin yükseltilmesi	Tüm akademik ve idari birimler ile Personel Daire Başkanlığı
<b>SA4 :FİZİKSEL VE TEKNOLOJİK ALT YAPIYI GELİŞTİRMEK</b>	SH 1 : Merkez yerleşke ve diğer yerleşkelerdeki eğitim ve idari hizmet binaları ile sosyo-kültürel amaçlı binaların inşa edilmesi ve mevcutların modernize edilmesi	Yapı İşleri ve Teknik Daire Başkanlığı
	SH 2 : Büyük onarımların gerçekleştirilmesi	Tüm akademik birimler, Yapı İşleri ve Teknik Daire Başkanlığı ve İdari ve Mali İşler Daire Başkanlığı
	SH 3 :Merkez ve diğer yerleşkelerde alt yapı inşaatlarının tamamlanması	Yapı İşleri ve Teknik Daire Başkanlığı
	SH 4 : Merkez ve diğer yerleşkelerde kamulaştırma, etüt ve proje işlemlerinin yapılması	Yapı İşleri ve Teknik Daire Başkanlığı
	SH 5 : E- Üniversite altyapısının geliştirilmesi	Tüm akademik ve idari birimler ile Bilgi İşlem Daire Başkanlığı
<b>SA5 :MALİ KAYNAKLARIN ETKİN KULLANILMASI VE ARTTIRILMASI</b>	SH 1 : Mali kaynakların etkin kullanılması	Tüm akademik birimler ve Rektörlük
	SH 2 : Mali kaynakların arttırılması	Tüm akademik birimler ve SKS ile İdari ve Mali İşler Daire Başkanlığı

<p><b><u>SA6 :ÖĞRENCİLERLE ETKİLEŞİMİ YÜKSEK, MEZUNLARI TERCİH EDİLEN VE PİYASADA ARANAN BİR ÜNİVERSİTE OLMAK</u></b></p>	SH 1 : Merkez yerleşke dışında bulunan öğrencilerin merkez yerleşke ile iletişimin artırılması	Sağlık Kültür ve Spor Daire Başkanlığı
	SH 2 : Mezun derneği aracılığıyla mezuniyet sonrasında da mezunlar arasından birlekteliğin sağlanması	Tüm akademik ve idari birimler ile Bilgi İşlem Daire Başkanlığı
	SH 3 : Öğrencilerle ilişkilerin ve etkileşimin güçlendirilmesi	Tüm akademik ve idari birimler ile SKS
	SH 4 : Öğrencilere üniversite ve sonrası yaşamları ile ilgili tecrübe kazandıracak hizmet, faaliyet ve etkinliklerde bulunulması	Tüm akademik ve idari birimler ile Bilgi İşlem Daire Başkanlığı
	SH 5 : Öğrencilere yönelik sosyal kültürel ve sportif faaliyetlerinin nicelik ve nitelik açısından geliştirilmesi	SKS
	SH 6 : Merkez yerleşke dışında bulunan öğrencilerin merkez yerleşke ile iletişiminin artırılması	Protokol, basın, yayın ve halkla ilişkiler müdürlüğü
	SH 7 : Öğrencilerle ilişkilerin ve etkileşimin güçlendirilmesi	Tüm akademik birimler ve Sağlık Kültür ve Spor Daire Başkanlığı
	SH 8 : Bölgesel, ulusal ve uluslar arası düzeyde üniversitenin tanıtımının yapılması	Protokol, basın, yayın ve halkla ilişkiler müdürlüğü
	SH 9 : WEB sayfalarının birimlerin üstünlüklerini ve değerlendirebilecekleri fırsatları kamuoyuna en iyi tanıtacak şekilde organize edilmesi	Tüm akademik ve idari birimler ile Bilgi İşlem Daire Başkanlığı
<p><b><u>SA7 : Ordu ilinin ve bölgenin sosyo-ekonomik kalkınmasında öncü ve etkin bir rol üstlenmek</u></b></p>	SH 1 : Ticari, Sınai ve Zirai kurumlar arasındaki işbirliğini geliştirerek üniversitenin bölgesel konumunun güçlendirilmesi	Tüm akademik birimler
	SH 2 : Üniversite ve iş dünyası arasındaki iş birliği ve iletişimi artırmaya yönelik eğitim faaliyetlerinin yapılması	Tüm akademik birimler
	SH 3 : Bölge halkına sunulan sağlık hizmetlerinin kapsamını ve kalitesini yükseltmek	Tıp fakültesi, Diş hekimliği fakültesi ve Eğitim araştırma hastanesi başhekimliği

## B. TEMEL POLİTİKALAR VE ÖNCELİKLER:

- ❖ Üniversitemiz kaynaklarının etkili, ekonomik ve verimli olarak kullanılması sağlanacaktır.
- ❖ Eğitim öğretimde kaliteden ödün vermeden evrensel standartlar çerçevesinde eğitim öğretim hizmetlerinin gerçekleştirilmesi sağlanacaktır.
- ❖ Açık ve kapalı mekânların geliştirilerek bu alanların en etkin şekilde kullandırılması,
- ❖ Üniversitemizde eğitim kalitesinin yükseltilebilmesi için idari ve akademik yapının yeniden yapılanması.
- ❖ Üniversite ile sanayi işbirliğinin artırılması,
- ❖ Mevcut kütüphanelerin süreli yayın tarama hizmetinin geliştirilmesi,
- ❖ Öğretim elemanın yetiştirilmesi,
- ❖ Öğretim elemanı ve öğrenci değişim programlarının daha etkin, yaygın ve verimli bir şekilde uygulanması,
- ❖ Araştırma ve uygulama alanlarının altyapılarının oluşturulması,
- ❖ Bölgenin kalkınmasına katkıda bulunulacak, üniversite ile toplum arasındaki iletişim güçlendirilecek ve toplum desteğinin artırılması sağlanacaktır.



ORDU  
ÜNİVERSİTESİ

# FAALİYETLERE İLİŞKİN BİLGİ VE DEĞERLENDİRMELER

III



### III. FAALİYETLERE İLİŞKİN BİLGİ VE DEĞERLENDİRMELER

#### A. MALİ BİLGİLER:

Üniversitemizin 2015 yılı bütçesi, bütçe uygulama sonuçları ve temel mali tablolara ilişkin açıklamalar aşağıda sunulmuştur.

##### 1. BÜTÇE UYGULAMA SONUÇLARI:

Ordu Üniversitesinin 2015 yılı başlangıç ödeneği, 85.240.000 TL iken yılsonu toplam ödeneği 129.318.692,00 TL olmuştur. Bütçe başlangıç ödeneği ile yılsonu ödeneği arasında 45.078.692 TL tutarında bir fark oluşmuştur. Yıl içerisinde yapılan ekleme ve aktarmalar başlangıç ödeneğimizin artmasına neden olmuştur.

Bu bağlamda 2015 Yılı içerisinde 7 aktarma, 50 ekleme ve 2 iptal işlemi gerçekleştirilmiş olup, 421 ödenek gönderme ve 72 adet tenkis belgesi düzenlenmiştir.

##### 1.1. BÜTÇE GİDERLERİ:

Tablo 35. Üniversitemiz Bütçe Gideri					
Ekonomik Sınıflandırma	Açıklama	KBÖ(Kesintili Başlangıç Ödeneği)	Yıl Sonu Ödeneği	Bütçe Gideri	Gerçekleşme Oran
1	Personel Gideri	38.491.000	50.373.550	50.346.698	%99
2	SGK Devlet Primi Gideri	6.107.000	7.012.200	6.963.217	%99
3	Mal ve Hizmet Alım Gideri	12.535.000	18.816.884	16.806.444	%89
5	Cari Transfer	1.377.000	1.850.263	1.844.839	%99
6	Sermaye Gideri	26.730.000	51.169.000	31.070.615	%60
	<b>Genel Toplam</b>	<b>85.240.000</b>	<b>129.221.697</b>	<b>107.031.812</b>	<b>%82</b>

\*01.01.2015 – 31.12.2015 mali yılını kapsayan veriler 31.12.2015 tarihi itibarıyla e-bütçe sistemi üzerinden alınmıştır.

##### 1.1.1. Ekonomik Sınıflandırmaya Göre Bütçe Giderlerinin Gelişimi:

**Personel Giderleri:** 2015 yılı başlangıç ödeneği 38.491.000 TL'dir. Yıl içerisinde Personel Giderleri bütçe tertibine ekleme ve aktarma işlemi yapılarak toplam ödenek 50.462.345 TL'ye ulaşmıştır. Yılsonu itibarıyla toplam ödeneğin 50.346.698 TL harcanmış olup 116.646 TL' si harcanmayarak tenkis edilmiştir. Toplam gerçekleşme oranı ise %99 olmuştur.

**Sosyal Güvenlik Kurumuna Ödenen Prim Giderleri:** 2015 yılı başlangıç ödeneği 6.107.000 TL'dir. Yıl içerisinde Sosyal Güvenlik Kurumuna Ödenen Prim Giderleri bütçe tertibine ekleme ve aktarma işlemi yapılarak toplam ödenek 7.012.200 TL'ye ulaşmıştır. Yılsonu itibarıyla toplam ödeneğin 6.963.217 TL'si harcanmış olup 48.982 TL'si harcanmayarak tenkis edilmiştir. Toplam gerçekleşme oranı ise %99 olmuştur.



**Mal ve Hizmet Alımları:** 2015 yılı başlangıç ödeneği 12.535.000 TL'dir. Yıl içerisinde Mal ve Hizmet Alım Giderleri bütçe tertibine ekleme ve aktarma işlemi yapılarak toplam ödenek 18.824.884 TL'ye ulaşmıştır. Yılı sonu itibarıyla toplam ödeneğin 16.806,444 TL'si harcanmış olup 1.906.625 TL'si harcanmayarak tenkis edilmiştir. Toplam gerçekleşme oranı ise %89 olmuştur.

**Cari Transferler:** 2015 yılı başlangıç ödeneği 1.377.000 TL'dir. Yıl içerisinde Cari Transfer Giderleri bütçe tertibine ekleme ve aktarma işlemi yapılarak toplam ödenek 1.850.263 TL'ye ulaşmıştır. Yılı sonu itibarıyla toplam ödeneğin 1.844.839 TL'si harcanmış olup 5.423 TL'si harcanmayarak tenkis edilmiştir. Toplam gerçekleşme oranı ise %99 olmuştur.

**Sermaye Giderleri:** 2015 yılı başlangıç ödeneği 26.730.000 TL'dir. Yıl içerisinde Sermaye Giderleri bütçe tertibine ekleme ve aktarma işlemi yapılarak toplam ödenek 51.169.000 TL'ye ulaşmıştır. Yılı sonu itibarıyla toplam ödeneğin 31.070.615 TL'si harcanmış olup 20.584,384 TL'si harcanmayarak tenkis edilmiştir. Toplam gerçekleşme oranı ise %60 olmuştur.

### 1.1.2. Fonksiyonel Sınıflandırmaya Göre Bütçe Giderlerinin Gelişimi:

Fonksiyonel sınıflandırma, kurumların gerçekleştirmiş oldukları giderlerin daha sonraki yıllarda yapacakları harcamalara ilişkin bir öngörü teşkil edebilmesi için istatistiksel anlamda devlet planlamasına kolaylık sağlamaktadır. Devlet faaliyetlerinin ve bu faaliyetlere yönelik harcamaların farklı süreçler itibarıyla izlenmesi ve karşılaştırma imkânının elde edilmesi, fonksiyonel sınıflandırma ile mümkün olabilmektedir. Ayrıca bütçe politikalarının oluşturulmasında sektörel ayrımların yapılabilmesi de bu sınıflandırmanın hedefleri arasındadır.

**Tablo 36. Fonksiyonel Sınıflandırma**

Fonksiyonel Sınıflandırma	Açıklama	KBÖ(Kesintili Başlangıç Ödeneği)	Yıl Sonu Ödeneği	Bütçe Gideri	Gerçekleşme Oran
01	Genel Kamu Hizmeti	8.281.000	15.086.480	14.944.027	%99
03	Kamu Düzeni ve Güvenlik Hizmeti	2.700.000	2.900.000	2.679.242	%92
07	Sağlık Hizmeti	1.374.000	602.000	598.572	%99
08	Dinlenme Kültür ve Din Hizmetleri	941.000.00	199.500	192.414	%96
09	Eğitim Hizmetleri	71.944.000	110.433.917	88.617.557	%80
	<b>Genel Toplam</b>	<b>85.240.000</b>	<b>129.221.897</b>	<b>107.031.812</b>	<b>%82</b>

\*01.01.2015 – 31.12.2015 mali yılını kapsayan veriler 31.12.2015 tarihi itibarıyla e-bütçe sistemi üzerinden alınmıştır.

Harcamaların dağılımına ilişkin grafik1 aşağıdaki gibidir.

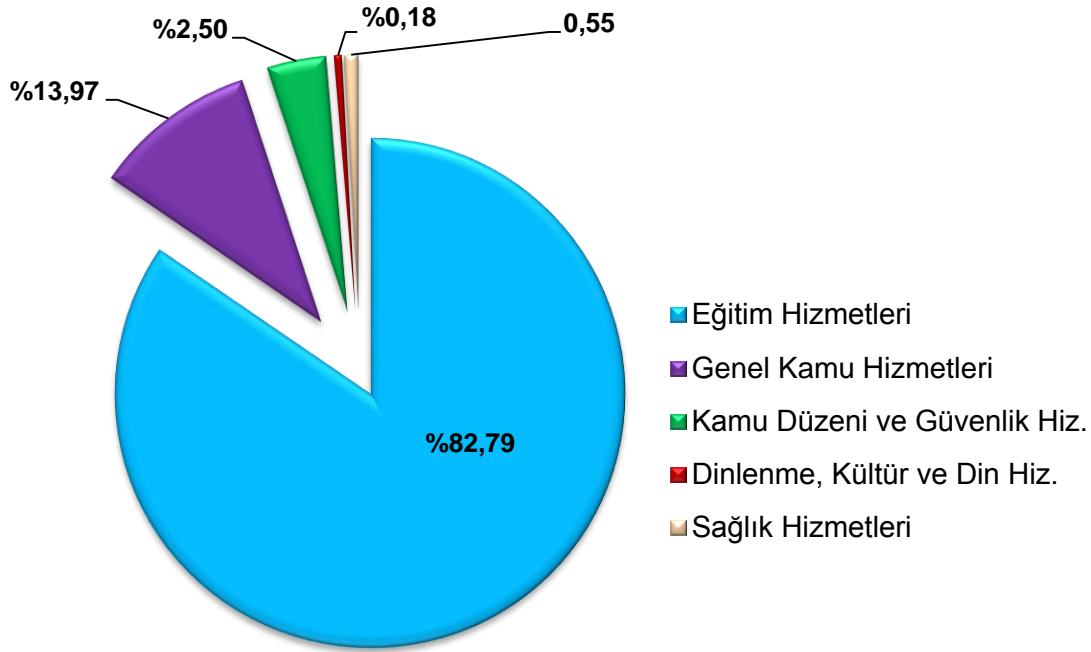

**Eğitim Hizmetleri:** Kesintili Başlangıç Ödeneği olarak 71.944.000 TL öngörölmüş yıl içerisinde yapılan aktarma ve ekleme işlemleri sonrasında toplam ödenek 110.433.917 TL'ye ulaşmıştır. Mali yılın sonunda 88.617.557 TL harcama gerçekleşmiş olup yılsonu ödeneğinin %80'ini harcanmıştır.

**Genel Kamu Hizmetleri:** Kesintili Başlangıç Ödeneği olarak 8.281.000 TL öngörölmüş yıl içerisinde yapılan aktarma ve ekleme işlemleri sonrasında toplam ödenek 15.086.480 TL'ye ulaşmıştır. Mali yılın sonunda 14.844.027 TL harcama gerçekleşmiş olup yılsonu ödeneğinin %99'nu harcanmıştır.

**Kamu Düzeni ve Güvenlik Hizmetleri:** Kesintili Başlangıç Ödeneği olarak 2.700,000 TL öngörölmüş yıl içerisinde yapılan 200 .000 TL tutarında ekleme işlemi sonrasında toplam ödenek 2.900.000 TL'ye ulaşmıştır. Mali yılın sonunda 2.679.242 TL harcama gerçekleşmiş olup yılsonu ödeneğinin %92'si harcanmıştır.

**Dinlenme, Kültür ve Din Hizmetleri:** Başlangıç ödeneği olarak 941.000 TL öngörölmüş yıl içerisinde yapılan aktarma işlemi sonucunda toplam ödenek 199.500 TL'ye düşmüştür. Mali yılın sonucunda 192.414 TL harcama gerçekleşmiş olup yılsonu ödeneğinin %96'sı harcanmıştır.

**Sağlık Hizmetleri:** Başlangıç ödeneği olarak 1.374.000 TL öngörölmüş yıl içerisinde yapılan aktarma işlemi sonucunda toplam ödenek 602.000 TL'ye düşmüştür. Mali yılın sonucunda 598.572 TL harcama gerçekleşmiş olup yılsonu ödeneğinin %99'u harcanmıştır.

## 1.2. BÜTÇE GELİRLERİ:

6363 Sayılı 2015 Yılı Merkezi Yönetim Bütçe Kanununun Gelir(B) cetvelinde gösterilen gelir tahminleri ve elde edilen gelir miktarları şunlardır.

Tablo 37. Bütçe Gelirleri					2015	2015
Gelirler				AÇIKLAMA	(Tahmin)	(Gerçekleşen)
I	II	III	IV			
<b>3</b>				<b>Teşebbüs ve Mülkiyet Gelirleri</b>	<b>3.928.000</b>	<b>5.411.946,87</b>
	<b>1</b>			<b>Mal ve Hizmet Satış Gelirleri</b>	<b>3.878.000</b>	<b>5.187.900,71</b>
		1		Mal Satış Gelirleri	11.000	2.155,00
			1	Şartname, Basılı Evrak, Form Satış Gelirleri	11.000	2.155,00
		2		Hizmet Gelirleri	3.867.000	5.185.745,71
			3	Avukatlık Vekalet Ücreti Gelirleri	0	1.701,17
			10	Sportif Faaliyet Gelirleri	0	17.500,00
			29	Örgün ve Yaygın Öğretimden Elde Edilen Gelirler	487.000	292.928,69
			31	İkinci Öğretimden Elde Edilen Gelirler	2.760.000	3.577.791,10
			34	Tezli Yüksek Lisans Gelirleri	0	23.350,00
			38	Yurt Yatak Ücreti Gelirleri	70.000	180.340,00
			99	Diğer hizmet gelirleri	550.000	1.082.114,75
	<b>6</b>			<b>Kira Gelirleri</b>	<b>50.000</b>	<b>206.689,09</b>
		1		Taşınmaz Kiraları	50.000	206.689,09
			99	Diğer Taşınmaz Kira Gelirleri	50.000	206.689,09
	<b>9</b>			<b>Diğer Teşebbüs ve Mülkiyet Gelirleri</b>	<b>0</b>	<b>17.357,07</b>
		9		Diğer Gelirler	0	17.357,07
			99	Diğer Çeşitli Teşebbüs ve Mülkiyet Gelirleri	0	17.357,07
<b>4</b>				<b>Alınan Bağış ve Yardımlar ile Özel Gelirler</b>	<b>79.111.000</b>	<b>111.015.614,65</b>
	<b>2</b>			<b>Merk. Yön. Büt. Dahil İd. Alınan Bağış ve Yardımlar</b>	<b>79.111.000</b>	<b>110.745.420,00</b>
		1		Cari	52.851.000	62.375.000,00
			1	Hazine yardımı	52.851.000	62.375.000,00
		2		Sermaye	26.260.000	48.370.420,00
			1	Hazine yardımı	26.260.000	48.370.420,00
	<b>4</b>			<b>Kurumlardan ve Kişilerden Alınan Yardım ve Bağışlar</b>	<b>0</b>	<b>175.000,00</b>
			3	Kurumlardan Alınan Şartlı Bağış ve Yardımlar	0	175.000,00
<b>5</b>				<b>Diğer Gelirler</b>	<b>2.201.000</b>	<b>3.535.856,58</b>
	<b>1</b>			<b>Faiz Gelirleri</b>	<b>150.000</b>	<b>106.606,81</b>
		9		Diğer Faizler	150.000	106.606,81
			1	Kişilerden Alacaklar Faizleri	0	10.063,31
			3	Mevduat Faizleri	150.000	95.975,04
	<b>2</b>			<b>Kişi ve Kurumlardan Alınan Paylar</b>	<b>643.000</b>	<b>1.369.754,23</b>
		6		Özel Bütçeli İdarelere Ait Paylar	643.000	1.369.754,23
			16	Araştırma Projeleri Gelirleri Payı	643.000	1.369.754,23
	<b>3</b>			<b>Para Cezaları</b>	<b>0</b>	<b>57.519,68</b>
		2		İdari Para Cezaları	0	57.519,68
			99	Diğer İdari Para Cezaları	0	57.519,68
	<b>9</b>			<b>Diğer Çeşitli Gelirler</b>	<b>1.408.000</b>	<b>2.021.975,86</b>
		1		Diğer Çeşitli Gelirler	1.408.000	2.021.975,86
			3	İrat Kaydedilecek Teminat Mektupları	0	13.400,00
			6	Kişilerden Alacaklar Faizleri	0	57.264,47
			19	Öğrenci Katkı Payı Telafi Gelirleri	1.408.000	1.890.526,00
			99	Yukarıda Tanımlanmayan Diğer Çeşitli Gelirler	0	60.785,89
<b>6</b>				<b>Sermaye Gelirleri</b>	<b>0</b>	<b>4.668,49</b>
	<b>2</b>			<b>Taşınır Satış Gelirleri</b>	<b>0</b>	<b>4.668,49</b>
		9		Diğer Taşınır Satış Gelirleri	0	4.668,49
			99	Diğer Çeşitli Taşınır Satış Gelirleri	0	4.668,49
<b>TOPLAM</b>					<b>85.240.000,00</b>	<b>119.968.086,59</b>

Kaynak: Strateji Geliştirme Daire Başkanlığı

Yukarıdaki tabloda görüldüğü gibi 2015 yılında bütçe kanununda üniversitemiz adına tahmin edilen gelir miktarının %71,05'i gerçekleşmiştir.

## **2. TEMEL MALİ TABLOLARA İLİŞKİN AÇIKLAMALAR**

5018 sayılı Kamu Mali Yönetim ve Kontrol Kanunu hükümlerine göre merkezi yönetim kapsamında bulunan Üniversitemizin kesin hesaplarının hazırlanmasına ilişkin hususlar 26.04.2006 tarih ve 26150 sayılı Resmi Gazete'de yayımlanan Kamu İdarelerinin Kesin Hesaplarının Düzenlenmesine İlişkin Usul ve Esaslar Hakkında Yönetmelikle belirlenmiştir.

Üst yönetici ve ilgili bakan tarafından imzalanmış olan kesin hesap Türkiye Büyük Millet Meclisi Plan Bütçe Komisyonu ve Genel Kurulu'nda yeni yıl bütçe kanun tasarısıyla birlikte görüşülüp karara bağlanacağından; ekim ayının ilk haftasında Sayıştay Başkanlığına gönderilmektedir.

Bir kamu idaresi, yatırım, finansman ve esas faaliyetlerinde gerçekleşen nakit akışlarını, en uygun şekilde sunmaktadır. Faaliyet sınıflandırması kullanıcılara, bu faaliyetlerin kamu idaresinin mali durumu üzerindeki etkisi ile nakit ve nakit benzeri varlıkların miktarını değerlendirmeye yönelik bilgi sunmaktadır. Bu bilgi aynı zamanda, faaliyetler arasındaki ilişkinin değerlendirilmesi için kullanılmaktadır.

İdareler tarafından bütçe uygulamasına esas olan muhasebe kayıtları dikkate alınarak, kesin hesap cetvelleri hazırlanmaktadır.

Bu çerçevede bütçe ve muhasebe uygulamalarına paralel olarak; Kamu idarelerinin geçici mizanı, bütçe yılındaki faaliyetlere ait tüm mali işlemlerin muhasebe kayıtları tamamlandıktan sonra, dönem sonu işlemleri yapılmadan önce; kesin mizan ise dönem sonu işlemleri tamamlanıp faaliyet, bütçe ve ödenek hesaplarına ilişkin kapatma kayıtları yapıldıktan sonra düzenlenmiştir.

Geçici mizan ve kesin mizan, muhasebe düzenlemelerinde gösterilen hesap planına uygun olarak ve hesap bazında hazırlanmaktadır. Üniversitemiz, özel bütçeli kuruluş olması nedeniyle kesin mizan üniversitemiz Strateji Geliştirme Daire Başkanlığı tarafından hazırlanmıştır.

## **3. MALİ DENETİM SONUÇLARI**

5018 sayılı Kamu Mali Yönetim ve Kontrol Kanununun ilgili maddeleri uyarınca Strateji Geliştirme Daire Başkanlığı tarafından "İdarelerin gelir, gider, varlık ve yükümlülüklerine ilişkin mali karar ve işlemlerin; idarenin bütçesi, bütçe tertibi, kullanılabilir ödenek tutarı, ayrıntılı harcama programı, finansman programı, merkezi yönetim bütçe kanunu, diğer mevzuat hükümlerine uygunluğu, kaynakların etkili, ekonomik ve verimli kullanılması yönünden yapılan kontrole" tabi tutulmaktadır.

6085 sayılı Sayıştay Kanunu uyarınca 2015 mali yılına ait ödeme evrakları ve diğer hususlara ilişkin görüş ve cevaplara yönelik çalışmalar devam etmektedir.

## B. PERFORMANS BİLGİLERİ:

### 1. Faaliyet Bilgileri :

2015 yılında üniversitemiz tarafından gerçekleştirilen faaliyet bilgilerine, İdari Hizmetler kapsamında her bir idari birim için oluşturulan alt başlıklarda yer verilmiştir.

### 2. BİLİMSEL TOPLANTI VE YAYINLAR:

Üniversitemizde düzenlenen bilimsel toplantılarının yanı sıra, üniversitemizde görevli öğretim elemanları da başka üniversite ve kurumlarda düzenlenen bilimsel toplantılara katılım sağlamışlardır.

Katılım sağlanan etkinliklere ilişkin bilgiler aşağıda yer alan tabloda gösterilmiştir.

**Tablo 38. Katılım Sağlanan Etkinlikler Sayısı Tablosu**

Birim Adı	Öğr. Üyesi Sayısı (A)	Kongre	Seminer	Diğer	Toplam (B)	Ortalama
Tıp Fakültesi	63	48	45	238	331	3,25
Diş Hekimliği Fakültesi	21	28	11	94	133	2,75
Fen Edebiyat Fakültesi	59	24	21	50	95	1,61
Ünye İkt. ve İdari Bilimler Fakültesi	20	8	14	14	36	1,60
Sağlık Yüksekokulu	15	22	4	6	32	2,13
Fatsa Deniz Bilimleri Fakültesi	20	13	11	26	50	2,50
Ziraat Fakültesi	42	39	22	131	192	2,90
Eğitim Fakültesi	26	24	6	-	30	1,55
Teknik Bilimler MYO.	8	3	1	16	20	2,50
Fen Bilimleri Enstitüsü	1	8	6	-	14	0,95
Sosyal Bilimleri Enstitüsü	1	1	-	-	1	0,65
Ulubey MYO	2	2	-	-	2	0,75
<b>Toplam</b>	<b>278</b>	<b>220</b>	<b>141</b>	<b>575</b>	<b>936</b>	<b>1,87</b>

Üniversitemiz öğretim elemanları tarafından düzenlenen proje faaliyetlerine ilişkin bilgiler aşağıda yer alan tabloda gösterilmiştir.

**Tablo 39. Düzenlenen Proje Faaliyetleri Tablosu**

Birim Adı	Öğr. Üyesi Sayısı (A)	Önceki Yılandan devreden	Yıl İçinde Eklenen	Toplam (B)	Proje Oranı (B/A)
Tıp Fakültesi	63	25	14	39	0,80
Diş Hekimliği Fakültesi	21	7	5	12	0,55
Fen Bilimler Enstitüsü	1	3	5	8	0,42
Fatsa Deniz Bilimleri Fakültesi	20	14	5	19	0,70
Ziraat Fakültesi	42	57	39	96	1,35
Eğitim Fakültesi	26	3	3	6	0,26
Ulubey MYO	1	1	0	1	0,10
Teknik Bilimler MYO.	8	6	3	9	0,44
<b>Toplam</b>	<b>182</b>	<b>116</b>	<b>74</b>	<b>190</b>	<b>0,80</b>

Üniversitemiz öğretim elemanları tarafından hazırlanan yayınlar ve bu yayınların içeriklerine dair bilgilere aşağıda yer verilmiştir.

Üniversitemiz öğretim elemanları tarafından hazırlanan ulusal yayınların içeriklerine ilişkin bilgilere aşağıda liste halinde yer verilmiştir.

### Hazırlanan Ulusal Makaleler:

- ✓ **EKİNCİ, İlhan**, “Uluslar arası Nehir Hukukunun Tuna Nehrinde Uygulanması”, Yeni Türkiye Balkanlar Özel Sayısı, C.III, Ankara 2015, s. 2689-2702.
- ✓ **EKİNCİ, İlhan**, “Siyasetin Gölgesinde Limanlaşmamış Bir İskele –Perşembe (Vona) İskelesi”, ODÜ Sosyal Bilimler Araştırmaları Dergisi, Temmuz 2015, S.12, s.149-176.
- ✓ **PUL, Ayşe**, “Trabzon ve Samsun Limanlarına Gelen Kafkasya Muhacirlerinin Durumları ve Alınan Tedbirler (1862-1864)”, Yeni Türkiye, Kafkaslar Özel Sayısı IV, Temmuz-Aralık 2015,
- ✓ **ERDEN, Ömer**, “Türk-Yunan İlişkilerinde Düşmanlıktan Dostluğa Karşılıklı İlk Ziyaretler.” Yeni Türkiye Dergisi, 4(69), 4603-462, 2015.
- ✓ **ERDEN, Ömer**, “Kars Konferansı Sürecinde Türkiye ve Sovyet Rusya'nın Karşılıklı Endişeleri” Yeni Türkiye Dergisi, 3(73)443-451, 2015.
- ✓ **ÖZER, İsmail**, “Tokat Asayiş ve Emniyet Teşkilatı”, Polis Dergisi, C.21, S.84, Temmuz- Ağustos-Eylül 2015, s. 28-31
- ✓ **UYGUN, Süleyman**, “Acente-Konsolos (Mesajeri Maritim Kumpanyası Acentesi ve Fransız Viskonsolosu) Raporlarına Göre Giresun Limanı (1880-1909)”, Sosyal Bilimler Araştırmaları Dergisi, S. 12, Temmuz 2015, s. 364-394.
- ✓ **Dever, Ayhan ve Bulut, Erol**, “Kültürel Emperyalizm Aracı Olarak Futbol”, Sosyal Bilimler Araştırma Dergisi, Bahar Dönemi, 2015.
- ✓ **Bostancı, D., İskender, R., Helli, S., Polat, N.**, 2015. Turnasuyu Deresi (Ordu) Balık Faunasının Belirlenmesi. Ordu Üniversitesi Bilim ve Teknoloji Dergisi, 5(2).
- ✓ **Ertürk, E.Y., Çil, E., Ertürk, Ö.**, 2015. Probiyotik orijinli ticari olarak satılan bazı takviye edici gıdaların farklı vasatlarda oluşturdukları süpernatların antimikrobiyel etkileri. Elektronik Mikrobiyoloji Dergisi TR. 13(2): 18-26.
- ✓ **Karahasan, F., Özbucak, T.B.**, 2015. Typha latifolia L. Türünün Farklı Kısımlarındaki Ağır Metal ve Makro Element Miktarlarının Belirlenmesi. Süleyman Demirel Üniversitesi Fen Bilimleri Enstitüsü Dergisi 19 (2): 151-160.
- ✓ **Korkmaz, M., Ertürk, Ö., Gürel, D.**, 2015. Topraktan izole edilen bazı Streptomyces türlerinin Leptinotarsa decemlineata (Say, 1824) (Coleoptera, Chrysomelidae) ergin ve larvalarına karşı insektisidal etkileri. Bitki Koruma Bülteni, 55(1): 73-84.
- ✓ **Kontaş, S., Bostancı, D., Polat, N.**, 2015. Aşağı Melet Irmağı (Ordu) nda Yaşayan Barbus tauricus Kessler, 1877 un Biyometrik ve Meristik Karakterleri. Karadeniz Fen Bilimleri Dergisi, 6(12).
- ✓ **Bostancı, D., Yedier, S., Kontaş, S., Kurucu, G.**, 2015. Balıklandırma Çalışmalarında Yeni Bir Örnek: Ordu- Ulugöl. II. Balıklandırma ve Rezervuar Yönetimi Sempozyumu, 20-22 Mayıs 2015, Eğirdir-Isparta.
- ✓ **Tuğba Özbucak, Sevda Türkiş, Gülaycan Polat, Selahattin Özbucak, Döndü Kabul (2015)**. Ordu İli'nde Yayılış Gösteren Bazı Odunsu Taksonlarda Yaprak Azot (N) Ve Fosfor (P) Dinamikleri. Ekoloji Sempozyumu, 6-9 Mayıs 2015, Sinop.
- ✓ **Tokgöz, N., Sevgili, H. ve Fedorka, K. M.** Farklı termal çevrenin melanizasyon temelli bağışıklık sistemi üzerindeki etkisini çalı çekirgesi Poecilimon similis üzerinde araştırılması, 12. Ulusal Ekoloji ve Çevre Kongresi, 2015, Muğla.
- ✓ **Yiğit, A., Önal, H. ve Sevgili, H.** Erkek çalı çekirgesi dişi yoğun bir çevrede daha esnek davranıyor, 12. Ulusal Ekoloji ve Çevre Kongresi, 2015, Muğla.
- ✓ **Yılmaz, G., Sevgili, H. ve Güğr, H.** Küresel iklim değişikliğinin etkileri: Isophya cinsine yönelik bir çalışma, 12. Ulusal Ekoloji ve Çevre Kongresi, 2015, Muğla.
- ✓ **Bostancı, D., Polat, N., Kurucu, G., Yedier, S., Kontaş, S., Darçın, M.**, 2015. Endemik Bir Tür Olan İnci Kefali Alburnus tarichi'nin Otolit Morfometrisinin Işık ve Elektron Mikroskopunda Değerlendirilmesi. Ekoloji 2015 Sempozyumu, 06-09 Mayıs 2015, Sinop.
- ✓ **Tuğba Bayrak Özbucak, Abdullah Çakmak, Gülaycan Polat, Selahattin Özbucak**. Gaga Gölü'nde (Ordu) Yayılış gösteren Scirpus sp. Türünün Farklı Kısımlarında Sezona Bağlı olarak Azot ve Fosfor

- Birikiminin Araştırılması. 1. Bitki Biyolojisi Kongresi, 2-4 Eylül 2015 Bolu.
- ✓ **Sevgili, H., Tokgöz, N. ve Fedorka, K. M.** *Isophya speciosa*'da Frivalsdsky, 1867) (Orthoptera: Ohaneropterinae) eşeyssel olgunluk sürecinin bazı immün fonksiyonlar üzerindeki etkilerinin araştırılması. VI. Ekoloji Sempozyumu, Sinop, Türkiye, 2015.
  - ✓ **Oğuz Türkozan Ayşe Oruç, Nülüfer Araç, Onur Candan, Emre Soysal, Bektaş Sönmez, Onur Türkecan, Aşkın Hasan Uçar, Elif Deniz Ülker, Serhat Yalçınkaya, Can Yılmaz, Hakan Durmuş, Serap Ergene, 2015.** Marine Turtle Nesting Beaches Comparative Assessment Survey 2013, Turkey. 35th Annual Symposium on Sea Turtle Biology and Conservation, Dalaman Sarigerme Dalyan (Ortaca) Muğla-Türkiye.
  - ✓ **Tuğba Bayrak Özbucak, Abdullah Çakmak, Sevda Türkiş, Fatih Karahasan. (2015).** Gaga Gölü'nde (Ordu) Bulunan İris pseudacorus L. Türünde Mevsime ve Bitki Kısımlarına göre Azot ve Fosfor Birikiminin Araştırılması. Ekoloji Sempozyumu, 6-9 Mayıs 2015, Sinop.
  - ✓ **Önal, H. ve Sevgili, H.** Çiftleşme maliyetli bir davranıştır: *Phonochorion uvarovi* Karabağ, 1956 (Orthoptera: Tettigoniidae) üzerinde bir çalışma. VI. Ekoloji Sempozyumu, Sinop, Türkiye, 2015.
  - ✓ **Candan, O., Candan, D. E., 2015.** First report of *Apophysomyces variabilis* from endangered *Chelonia mydas* nests. 35th Annual Symposium on Sea Turtle Biology and Conservation, Dalaman Sarigerme Dalyan (Ortaca) Muğla-Türkiye.
  - ✓ **Şekeroğlu, V., Atlı Şekeroğlu, Z., Aydın, B. 2015.** The effects of conjugated linoleic acid and whey protein on megakaryocytic emperipoleosis and oxidative stress in rats exposed to acrolein. 9th Congress of the Turkish Society of Toxicology with the participation of the Hellenic Society of Toxicology, October 21-24, Izmir, Turkey.
  - ✓ **Dan Tchernov and Brendan J. Godley Kimberley L. Stokes, Annette C. Broderick, Ali F. Canbolat, Onur Candan, Wayne J. Fuller, Fiona Glen, Yaniv Levy, Alan F. Rees, Gil Rilov, Robin T. Snape, Iain Stott., 2015.** Migratory Corridors and Foraging Hotspots: Critical Habitats Identified for Mediterranean Green Turtles. 35th Annual Symposium on Sea Turtle Biology and Conservation, Dalaman Sarigerme Dalyan (Ortaca) Muğla-Türkiye.
  - ✓ **Yılmaz, G., Sevgili, H. ve Gür, H.** Ekolojik niş modellemesi küresel iklim değişikliğinden türlerin olumsuz etkileneceğine işaret ediyor: *Isophya rectipennis* (Orthoptera, Tettigoniidae) örneği. VI. Ekoloji Sempozyumu, Sinop, Türkiye, 2015.
  - ✓ **Candan, O., Önder, F.B., 2015.** Evaluation of the Metabolic Heating for Embryos of Green Turtle (*Chelonia Mydas*) In Sugoğu Beaches, Turkey. 35th Annual Symposium on Sea Turtle Biology and Conservation, Dalaman Sarigerme Dalyan (Ortaca) Muğla-Türkiye.
  - ✓ **Yılmaz, Ö., Taş, B.** Ordu Akyazı Plajında Yeşil gelgit (Green Tide). Ekoloji 2015 Sempozyumu, 6-9 Mayıs, Sinop, 2015.
  - ✓ **Bostancı, D., Polat, N., Kurucu, G., Yedier, S., Kontaş, S., Darçın, M., 2015.** Türkiye İç Sularındaki Dört Alburnus Türünün Otolit Şekil ve Morfometrisinin Işık ve Elektron Mikroskopunda Değerlendirilmesi. 18. Ulusal Su Ürünleri Sempozyumu, 01-04 Eylül 2015, İzmir.
  - ✓ **Taş, B., Kolören, Z.** Giresun İlinde Bulunan Akarsuların Karadeniz Deşarjında Bazı Yüzey Suyu Kalitesi Parametrelerinin İncelenmesi. Ekoloji 2015 Sempozyumu, 6-9 Mayıs, Sinop, 2015.
  - ✓ **Oğuz Türkozan, Onur Türkecan, Onur Candan, Bektaş Sönmez, Can Yılmaz, Ali Fuat Canbolat, Ayşe Oruç, Şükran Yalçın Özdilek, 2015.** Nine Year Nesting Activity of Green Sea Turtles In Three Eastern Beaches of Turkey. 35th Annual Symposium on Sea Turtle Biology and Conservation, Dalaman Sarigerme Dalyan (Ortaca) Muğla-Türkiye.
  - ✓ **Kiliç, Ç., Candan, O., 2015.** Temperature Relations of Nest Environment and The Sex Ratio of Hatchlings for Green Turtle Nesting In Sugözü Beaches, Turkey. 35th Annual Symposium on Sea Turtle Biology and Conservation, Dalaman Sarigerme Dalyan (Ortaca) Muğla-Türkiye.
  - ✓ **Sözbilen, D., Candan, O., 2015.** An Overview of Post - Graduate Thesis On Marine Turtles In Turkey. 35th Annual Symposium on Sea Turtle Biology and Conservation, Dalaman Sarigerme Dalyan (Ortaca) Muğla-Türkiye.
  - ✓ **Candan, O., Candan, D. E., 2015.** Aerobic Bacterial Flora of Green Turtle (*Chelonia Mydas*) Nests In Sugözü Beaches, Turkey. 35th Annual Symposium on Sea Turtle Biology and Conservation, Dalaman Sarigerme Dalyan (Ortaca) Muğla-Türkiye.
  - ✓ **TEKŞAN Mesut.** Keziban TEKŞAN, "Nazım Hikmet ve Yavuz Bülent Bakiler'in Şiirlerinde Kullandıkları Kelimeler", *Ana Dili Eğitimi Dergisi*, 3 (3), 2015, s.20-50.

- ✓ Dađlı H, Öztuzcu S, Ergün S, Ulaşlı M, Temiz E, Arman K, Goğebakan B, Akkafa F, Yumrutaş Ö, Camcı C, Arslan A. Üç Farklı miRNA Kullanılarak A549 Hücre Hattında MALAT1 ve B-MYB Gen İfadesinin Karşılaştırılması. 14. Ulusal Tıbbi Biyoloji ve Genetik Kongresi, 27-30 Ekim 2015, Muğla, Kongre Bildiri Kitabı, bildiri no: PS-01/01
- ✓ Dađlı H, Öztuzcu S, Ergün S, Ulaşlı M, Temiz E, Arman K, Yumrutaş Ö, Korkmaz M, Kirkbeş S, Safdar M, Bozgeyik İ, Arslan A. miR-503 ile MALAT1 Hedefleyerek Akciğer Kanserinde Hücre Proliferasyonu ve Apoptozisin Araştırılması. 14. Ulusal Tıbbi Biyoloji ve Genetik Kongresi, 27-30 Ekim 2015, Muğla, Kongre Bildiri Kitabı, bildiri no: PS-01/02
- ✓ Temiz E, Öztuzcu S, Ergün S, Dađlı H, Korkmaz M, Kirkbeş S, Ulaşlı M, Arslan A. PINK1-AS1ncRNA'sının HCT116 Kolon Kanseri Hücre Hattındaki Etkisinin Araştırılması. 14. Ulusal Tıbbi Biyoloji ve Genetik Kongresi, 27-30 Ekim 2015, Muğla, Kongre Bildiri Kitabı, bildiri no: PS-01/75
- ✓ Ergün S, Öztuzcu S. Meme Kanserinde CASP3 Geni Metilasyon Bölgelerinin Hedefleyen miRNA'lar Açısından Kompütasyonel Analizi. 14. Ulusal Tıbbi Biyoloji ve Genetik Kongresi, 27-30 Ekim 2015, Muğla, Kongre Bildiri Kitabı, bildiri no: PS-11/01
- ✓ Çelik, T. H., Olfaz, M., 2015. Kıl Keçi ve Saanen x Kıl Keçi Melezlerinin (F1, G1) Üretici Şartlarında Döl Verim Özellikleri Bakımından Karşılaştırılması. *Türk Tarım-Gıda Bilim ve Teknoloji Dergisi*, 3 (4):164-170. ISSN:2148-127X.
- ✓ Çelik, T. H., Olfaz, M., 2015. Kıl Keçi ve Saanen x Kıl Keçi Melezlerinin (F1, G1) Çiftçi Şartlarında Süt Verim Özellikleri Bakımından Karşılaştırılması. *Türk Tarım-Gıda Bilim ve Teknoloji Dergisi*, 3 (4):171-177. ISSN:2148-127X.
- ✓ Çelik, T. H., Olfaz, M., 2015. Koyun ve Keçi Yetiştiriciliğinde Tipin Sabitleştirilmesi. *Türk Tarım-Gıda Bilim ve Teknoloji Dergisi*, 3 (8):659-663. ISSN:2148-127X.
- ✓ Çelik, T., H., Olfaz, M., 2015. Kıl Keçi ve Saanen x Kıl Keçi Melezlerinin (F1, G1) Çiftçi Şartlarında Süt Verim Özellikleri Bakımından Karşılaştırılması (Özet). 9. Ulusal Zootekni Bilim Kongresi (Poster). Bildiri Kitabı syf:896. 3-5 Eylül 2015/KONYA.
- ✓ Çelik, T., H., Olfaz, M., 2015. Kıl Keçi ve Saanen x Kıl Keçi Melezlerinin (F1, G1) Çiftçi Şartlarında Süt Verim Özellikleri Bakımından Karşılaştırılması (Özet). 9. Ulusal Zootekni Bilim Kongresi (Poster). Bildiri Kitabı syf:896. 3-5 Eylül 2015/KONYA.
- ✓ **Güler Ç**, Görgeç VA, Keskin G, Demir P. Rezin Rengi Ve Işık Kaynaklarının Bir Kompozit Rezin Ve İki Farklı Kompomer Restoratif Materyalinin Yüzey Sertliği Üzerindeki Etkisinin Değerlendirilmesi. *Türkiye Klinikleri J Pediatr Dent-Special Topics* 2015; 1(1): 24-28.
- ✓ **Güler Ç**, Kızılcı E, Demir P, Görgeç VA, Güneş D, Keskin G. Malatya'da Travmatik Dental Yaralanmalar: Bir Retrospektif Çalışma. *Türkiye Klinikleri J Dent Sci*. 2015; 21(3):189-95.
- ✓ Ömezli MM, Ayrancı F, Torul D, **Sadık E**. Giant Salivary Calculus of the Submandibular Gland: Report of a case. *ODÜ Tıp Dergisi* 2, 155-161, 2015. Ayrancı F, **Ömezli MM**, Rastgeldi Z, Duman A. Odontogenic Myxoma Located in The Mandible: A Case Report. *Middle Black Sea Journal of Health Science* 2015; 1(3):25-8. **Ömezli MM**, Ayrancı F, Torul D, Sadık E. Giant Salivary Calculus Of The Submandibular Gland: Report of Case. *Odu J Med* 2015; 1(2): 155-161.
- ✓ **Ömezli MM**, Ertas U. Zigoma İmplantları. *Atatürk Üniv. Diş Hek. Fak. Derg.* 2015; suppl. 10:190-5 **Ömezli MM**, Ayrancı F, Yurtyapan H, Salman N. Dentigerous cyst associated with an ectopic tooth in the subcondylar area: a case report and literature review. *Middle Black Sea Journal of Health Science* 2015; 1(2):21-6.
- ✓ The Prevalence of Taurodontism in a North Anatolian Dental Patient Subpopulation Nazal Septum Deviasyonlarının İskeletsel ve Dental Etkilerinin Postero-Anterior Radyograflarla Değerlendirilmesi; Doi: <http://Dx.Doi.Org/10.17567/Dfd.35662>
- ✓ KÖSE OĞUZ, ARABACI TANER, CANAKÇI CENK FATİH, ÇANAKÇI VAROL, SAĞLAM EBRU, YILDIZDAĞ ALPER. Assessment of Preemptive Analgesia With Etodolac in Conventional and Flapless Dental Implant Surgeries
- ✓ S. Demirbuğa, S.K. Büyüç, A.E. Sekerci, H.S. Topçuođlu, M. Çayabatmaz, A.N. Dinçer, K. Cantekin. "Investigation of the Root and Canal Configuration of Maxillary Permanent First and Second Molars using Cone-beam Computed Tomography in a Turkish Population" *Türkiye Klinikleri Diş Hekimliği Bilimleri Dergisi*-2015;21(1):1-9.
- ✓ S.K. Büyüç, Y.A. Benkli, H.B. Uzer. "Hızlı Üst Çene Genişletmesinin Mandibular Dental Ve Alveolar Genişlikler Üzerine Etkilerinin İncelenmesi" *Dicle Dişhekimliği Dergisi*. 2015;16(2):193-197



- ✓ S.K. Büyük, Y.A. Benkli, H.B. Uzer. "Hızlı Üst Çene Genişletmesinin Mandibular Dental Ve Alveolar Genişlikler Üzerine Etkilerinin İncelenmesi" *Dicle Dişhekimliği Dergisi*. 2015;16(2):193-197
- ✓ Çakıcı, Fatih, Yasin Atakan Benkli, and Elif Bahar Çakıcı. "The Prevalence of Taurodontism in a North Anatolian Dental Patient Subpopulation." *MIDDLE BLACK SEA JOURNAL OF HEALTH SCIENCE* 1.1 (2015): 7-10.
- ✓ Ferhat Ayrancı1, Mehmet Melih Ömezli1, Orhan Zeki Rastgeldi1, Aslıhan Duman2. *Middle Black Sea Journal of Health Science* December 2015; 1(3): 26-29
- ✓ The importance of endodontic treatment time in apical resection: Case report Apikal rezeksiyonda endodontik tedavi zamanının önemi: Vaka sunumu Saim Yanık1, Cihan Yıldırım1, Ferhat Ayrancı2, Şahin Büyükkırkçıl1, Mutan Hamdi Aras. *Gaziantep Med J* 2015;21(3):211-214
- ✓ Giant Salivary Calculus of the Submandibular Gland: Report of a Case Submandibular Bezde Dev Sialolitiazis: Olgu Sunumu Mehmet Melih Ömezli1 , Ferhat Ayrancı1 , Damla Torul2 , Elif Sadık3. *Odu Tıp Derg Odu J Med* (2015) 2: 155-161 (2015) 2: 155-161.
- ✓ Dentigerous Cyst Associated with an Ectopic Tooth in the Subcondylar Area: A Case Report and Literature Review Mehmet Melih Ömezli, Ferhat Ayrancı, Hale Yurtyapan, Nurcan Salman. *Middle Black Sea Journal of Health Science* Vol 1, No 2 (2015)
- ✓ Çetinkaya, M. & Taş, E (2015). "Developing, Implementing, Evaluation of an Attitude Scale for Towards Science and Technology Education. *Journal of Education and Human Development*, 4(2): 152-158.
- ✓ Çetinkaya, M. & Taş, E (2015). *Web Destekli ve Etkinlik Temelli Ölçme Değerlendirme Materyali Geliştirilmesi*. 3. Uluslararası Öğretim Teknolojileri ve Öğretmen Eğitimi Sempozyumu-(ITTES 2015).Trabzon, 9-11 Eylül 2015.
- ✓ Çetinkaya, M. İlköğretim Fen Bilgisi Doktora Programı Ondokuz Mayıs Üniversitesi Eğitim Bilimleri Enstitüsü 09.09.2015
- ✓ Kaya, M. İlköğretim Fen Bilgisi Doktora Programı Karadeniz Teknik Üniversitesi Eğitim Bilimleri Enstitüsü 29.09.2015
- ✓ **Durmuş, İ.**, Kamanlı, S., Akçay, S., Alkan, S. 2015. Kuluçkalık Yumurtalarda Diziliş Şeklinin Pozisyon Bozuklukları Üzerine Etkisi. *Tavukçuluk Araştırma Dergisi*, 12(1):5-8.
- ✓ **Çırakoglu Abdullah**, Benli Erdal, Ayyıldız Alı (2015). Post-Prostatektomik İnkontinansda Male Slingler: Hangi Hastaya, Nasıl, Ne Zaman?. *Kontinans ve Nöroüroloji Bülteni*, 2(1), 43-48. 2015.
- ✓ Çalgın MK, Çetinkol Y, Altunçekiç YA, **Erdil A**, Dağlı Abdullah Ordu İlindeki Akut Gastroenteritli Çocuklarda Rotavirüs Ve Enterik Adenovirüs Sıklığının Araştırılması. *ANKEM*. 2015 ,59-65. DOI:10.5222/ankem.2015.059
- ✓ KAYA YASEMİN, BEKTAŞ OSMAN, **KAYA AHMET**, GÜNAYDIN ZEKİ YÜKSEL, BAYRAMOĞLU ADİL, ÇALGIN MUSTAFA KEREM (2015). Correlation of Platelet to Lymphocyte Ratio with Presence and Severity of Metabolic Syndrome. *MIDDLE BLACK SEA JOURNAL OF HEALTH SCIENCE*, 1(3), 18, Doi: 10.19127/mbsjohs.32758 (Yayın No: 1795144)
- ✓ GÜNAYDIN ZEKİ YÜKSEL, BEKTAŞ OSMAN, YUSUF EMRE GÜREL, **KAYA AHMET** (2015). Free floating thrombus-like image with three components in right atrium associated Behçet's disease. *Türk Kardiyoloji Dernegi Arsivi-Archives of the Turkish Society of Cardiology*, 43(3), 315, Doi: 10.5543/tkda.2015.92892 (Yayın No: 1795220)
- ✓ GÜNAYDIN ZEKİ YÜKSEL, BEKTAŞ OSMAN, KARAGÖZ AHMET, **KAYA AHMET** (2015). A Rare Cause of Severe Aortic Valve Regurgitation: Isolated Aortic Valve Prolapse. *Türk Kardiyoloji Dernegi Arsivi-Archives of the Turkish Society of Cardiology*, 43, 208, Doi: 10.5543/tkda.2015.71770 (Yayın No: 1795371)
- ✓ **KAYA AHMET**, TANBOĞA İBRAHİM HALİL, KURT MUSTAFA, GÜNAYDIN ZEKİ YÜKSEL, BEKTAŞ OSMAN (2015). Double Balloon Angioplasty in a Patient with Right Coronary Artery Ectasia. *MIDDLE BLACK SEA JOURNAL OF HEALTH SCIENCE*, 1(1), 19, Doi: 10.19127/mbsjohs.16998 (Yayın No: 1795316)
- ✓ KAYA YASEMİN, **KAYA AHMET**, bektaş osman (2015). Beyond the Lipid-lowering Effects Of Statins Renal Effects. *koşuyolu tıp dergisi*, Doi: 10.5578/khj.10606 (Yayın No: 2006088)
- ✓ **Aslan, A.**, Sarı, S., Arabacı, S. "Leptin Hormonunun Özellikleri" *Odu J Med* (2015) 2: e36-e40.
- ✓ Berna Botan Yildirim, Aydın Kurt, Aysegül Karalezli, **Canan Eren Dağlı**, Hatice Canan Hasanoglu. Can pulmonary arterial CT obstruction index rate predict right ventricular dilatation in pulmonary embolism? *Journal of Critical care and chest diseases* 104-110 doi:10.15197/jcdcc.0033D.

- ✓ Yasemin Kaya, Ali Bekir Kurt, **Ebru Çanakçı**, Zeki Yüksel Günaydın, Osman Bektaş "Spontaneous Breast Hematoma Associated With Warfarin" *Middle Black Sea Journal of Health Science* April 2015 1(1):22-24
- ✓ Nilay Taş, Nezh Akkapulu, Özgür Yağan, Adil Bayramoğlu, **Ebru Çanakçı** Total Situs İnversus Anomalisi Olan Hastada Anestezi Uygulaması; Olgu Sunumu *Anaesthetic Management in a Patient with Situs Inversus Totalis; Case Report Gaziosmanpaşa Üniversitesi Tıp Fakültesi Dergisi* 2015;7 (3): 251-257
- ✓ Nilay Taş, Tuğçe Mutlu, Özgür Yağan, Yasemin Kaya, **Ebru Çanakçı**. Altmış Beş Yaş Üstü Geriatrik Vakalarımızın Peroperatif Değerlendirmesi ve Postoperatif Erken Dönem Sonuçları; Retrospektif Analiz *Peroperative Evaluation and Postoperative Early Period Results of Geriatric Cases Over 65 Years Old: Retrospective Analysis Gaziosmanpaşa Üniversitesi Tıp Fakültesi Dergisi* 2015;7 (2): 89-99
- ✓ Nilay Taş, Özgür Yağan, Yunus Güzel, Hakan Özcan, Ebru Çanakçı, Tuğçe Mutlu Skleroderma Hastasında Kombine Spinal Epidural Anestezi: Olgu Sunumu *Combined Spinal Epidural Anesthesia In A Patient With Scleroderma: Case Report Odu Tıp Derg (2015) 2: 58-62*
- ✓ **Ebru Çanakçı**, Nilay Taş, Özgür Yağan, Tuğçe Genç **Effect of bilateral superficial cervical block on postoperative analgesia in thyroid surgery performed under general anesthesia** Genel anestezi altında yapılan tiroid cerrahisinde bilateral yüzeysel servikal blok uygulamasının postoperatif analjezi üzerine etkisi *Ege Tıp Dergisi* 2015 54(4):182
- ✓ **ERTÜRK YE., ÇİL E., ERTÜRK Ö.** Probiyotik orijinli ticari olarak satılan bazı takviye edici gıdaların farklı vasatlarda oluşturdukları süpernatların antimikrobiyel etkileri. *Elektronik Mikrobiyoloji Dergisi*, 13(2), 18-26 (2015).
- ✓ Keleş İ, Soner Çoban, **Erdal Benli**, Mustafa Karalar, Ahmed Ömer Halat, Cavit Ceylan. Aynı Yaş Grubu Hastalarda Kronik Prostatit Prostat Spesifik Antigen Düzeylerini Etkiler. *Van Tıp Dergisi*, 22(2);104-107, 2015
- ✓ Yeliz Çetinkol , Mukadder Korkmaz , **Hakan Korkmaz**, Arzu Altunçekiç Yıldırım. Ordu İlinde Görülen Otomikoz ve Etkenleri . *Ankem Derg* 2015;29(1):31-35.
- ✓ Korkmaz M, **Korkmaz H**, Kurt AB. Olgu Sunumu: Parotis Aksesuar Bezinden Kaynaklanan Pleomorfik Adenom. *Odu Tıp Derg (2015) 2: 71-74.*
- ✓ Cem Şahiner, Havva Erdem, Murat Oktay, Ali Kemal Uzunlar. Perinöroma; İki Olgu. *Konuralp Tıp Dergisi* 2015;7(1):65-68.
- ✓ Havva Erdem, Feyza Başar, Nilüfer Kadioğlu, Anzel Bahadır, Esmâ Uslu, Gizem Yavuzcan, Handan Ankaralı, Murat Oktay. Psoriasislere Mevsimsel Bakış. *Konuralp tıp dergisi* 2015;2(7):83-87.
- ✓ Havva Erdem, Ahmet Karataş, Handan Ankaralı, Murat Oktay, Nilüfer Kadioğlu, Cem Şahiner, Feyza Başar, Anzel Bahadır, Fatih Keskin. HİPERTANSİYF GEBE ve PLASENTALARININ PATOLOJİK VE KLİNİK DEĞERLENDİRİLMESİ. *DÜZCE TIP FAKÜLTESİ DERGİSİ* 2015; 17(1):19-22.
- ✓ **Mustafa Kerem Çalgın**, Yeliz Çetinkol, Arzu Altunçekiç Yıldırım, Abdullah Erdil, Abdullah Dağlı. "Ordu İlindeki Akut Gastroenteritli Çocuklarda Rotavirüs ve Enterik Adenovirüs Sıklığının Araştırılması" *ANKEM Dergisi*, 2015;29(2):59-65. doi:10.5222/ankem.2015.059
- ✓ Yeliz Çetinkol , **Mukadder Korkmaz** , Hakan Korkmaz, Arzu Altunçekiç Yıldırım. Ordu İlinde Görülen Otomikoz ve Etkenleri . *Ankem Derg* 2015;29(1):31-35.
- ✓ **Korkmaz M**, Korkmaz H, Kurt AB. Olgu Sunumu: Parotis Aksesuar Bezinden Kaynaklanan Pleomorfik Adenom. *Odu Tıp Derg (2015) 2: 71-74.*
- ✓ Müriüvvet Akçay Çelik, Yavuz Özoran, Ümit Çobanoğlu "Kolon Poliplerinde P53 Tümör Supresör Gen ve Ki 67 Proliferatif İndeksin Değerlendirilmesi" *Konuralp Tıp Dergisi* 2015;(7)3
- ✓ **Nilay Taş** Effect of bilateral superficial cervical block on postoperative analgesia in thyroid surgery performed under general anesthesia. *Ege Tıp Dergisi* 2015;54(4):182-186
- ✓ **Nilay Taş** Skleroderma Hastasında Kombine Spinal Epidural Anestezi Deneyimimiz: Olgu Sunumu. *ODU Tıp Dergisi*, 2, 58-62
- ✓ **Nilay Taş** Total situs inversus anomalisi olan hastada anestezi uygulaması; Olgu sunumu. *Gaziosmanpaşa Üniversitesi Tıp Fakültesi Dergisi* 2015;7 (3): 251-257
- ✓ **Nilay Taş** 65 Yaş Üstü Geriatrik Vakalarımızın Peroperatif Değerlendirmesi ve Postoperatif Erken Dönem Sonuçları; Retrospektif Analiz. *Gaziosmanpaşa Üniversitesi Tıp Fakültesi Dergisi* 2015;7 (2): 89-99
- ✓ Z.Y.Günaydın, **Enginyurt Ö**, Y.E. Gürel, A. Kaya. Akut Miyokardit ve Akut Miyokart infarktüsü ikilemi: vaka sunumu. *Abant Tıp Dergisi. Abant Med J* 2015;4(3):272-276

- ✓ Ü. Karaman, Ö. Enginyurt, P. N. Gürgör. Cystic Echinococcosis of Cattle of Sheep in Ordu. Middle Black Sea Journal of Health Science. 2015; 1(2): 8-12.
- ✓ Nilay Taş, Özgür Yağan, Yunus Güzel, Hakan Özcan, Ebru Çanakçı, Tuğçe Mutlu. Skleroderma Hastasında Kombine Spinal Epidural Anestezi Deneyimimiz: Olgu Sunumu ODU Tıp Dergisi 2015; 2: 58-62.
- ✓ Nilay Taş, Özgür Yağan, Esra Yancar Demir, Tuğçe Mutlu, Özgür Enginyurt. Retrospective Analysis of The Acute Intoxication Cases Who Were Followed In Our Intensive Care Unit. J. Exp. Clin. Med., 2015; 32(2): 51-54.
- ✓ Nilay Taş, Tuğçe Mutlu, Özgür Yağan, Yasemin Kaya, Ebru Çanakçı. Altmış Beş Yaş Üstü Geriatrik Vakalarımızın Peroperatif Değerlendirmesi ve Postoperatif Erken Dönem Sonuçları; Retrospektif Analiz. Gaziosmanpaşa Üniversitesi Tıp Fakültesi Dergisi. 2015;7 (2): 89-99
- ✓ Nilay Taş, Nezih Akkapulu, Özgür Yağan, Adil Bayramoğlu, Ebru Çanakçı. Total situs inversus anomalisi olan hastada anestezi uygulaması; Olgu sunumu. Gaziosmanpaşa Üniversitesi Tıp Fakültesi Dergisi. 2015;7 (3): 251-257
- ✓ Ebru Çanakçı, Nilay Taş, Özgür Yağan, Tuğçe Genç. Genel anestezi altında yapılan troid cerrahisinde bilateral yüzeysel servikal blok uygulamasının postoperatif analjezi üzerine etkisi. Ege Journal of Medicine / Ege Tıp Dergisi 2015;54(4):182-186
- ✓ Ebru Çanakçı, Murat Doğan İşcanlı, Özgür Yağan, Nilay Taş. Deli Bal Zehirlenmesi; Olgu sunumu. ODU Tıp Dergisi, 2015 supp:12-14
- ✓ **Karaman Ü., Enginyurt Ö., Gürgör PN.** "Cystic Echinococcosis of Cattle and Sheep in Ordu" Ordu Üniversitesi, Middle Black Sea Journal of Health Science, 1(2), 8-12 (2015).
- ✓ Taşmektepligil M. Y., **Çankaya S.**, Tunç T., "Futbol Taraftarı Fanatiklik Ölçeği". Spor ve Performans Araştırmaları Dergisi, 6(1), 41-49. (2015).
- ✓ **Karaman Ülkü,** Kolören Zeynep, Ayaz Emine, Iraz Meryem. (2015) Türkiye'de Kistik Ekinokokkozis Literatür Değerlendirilmesi. Sağlık Hizmetleri Meslek Yüksekokulu Dergisi ISSN 2147-7892. 5(5): 26-31 (Yurt içi yayın Türkçe)
- ✓ **Karaman Ülkü,** Enginyurt Özgür, Gürgör Pınar Naile (2015). Cystic Echinococcosis of Cattle of Sheep in Ordu. Middle Black Sea Journal of Health Science, 1(2), 8-12., Doi: 10.19127/mbsjohs.56265 (Yurt içi yayın İngilizce)
- ✓ **Karaman Ülkü,** Arserim Neval Berrin, Yücefirat Pınar, Beytur Ali, Geçit İlhan, Karacı Erdal, Karadan Mesut (2015). Evaluation of Tick-Bite Cases with Infection Agents among Patients Visiting State Hospital in Malatya, Turkey. Middle Black Sea Journal of Health Science, 1(1), 1-6., Doi: 10.19127/mbsjohs.85470 (Yurt içi yayın İngilizce)
- ✓ KURT AYŞE TUBA, KAYA YASEMİN (2015). Ankilozan Spondilitli Hastalarda Leptin Seviyesi ve Hastalık Aktivitesi ile İlişkisi. ODÜ Tıp Dergisi, 1, 7-13. (Kontrol No: 2005179)
- ✓ Vaka Takdimi, havva keskin, KAYA YASEMİN, yılmaz fatih, kenan çadırcı, bayramoğlu atif (2015). Kompulsif su içme: Bir olgu sunumu. odü tıp dergisi, 2, 29-31. (Yayın No: 2005355)
- ✓ **KAYA YASEMİN,** KAYA AHMET, beктаş osman (2015). Beyond the Lipid-lowering Effects Of Statins Renal Effects. koşuyolu tıp dergisi, Doi: 10.5578/khj.10606 (Yayın No: 2006088)
- ✓ **KAYA YASEMİN,** KURT ALİ BEKİR, ÇANAKÇI EBRU, GÜNAYDIN ZEKİ YÜKSEL, beктаş osman, ÖZTÜRK HASAN (2015). Spontaneous Breast Hematoma Associated With Warfarin. MIDDLE BLACK SEA JOURNAL OF HEALTH SCIENCE, 1(1), 22, Doi: 10.19127/mbsjohs.84627 (Yayın No: 2005030)
- ✓ **Yağız Y., Tanyeri Y., Yılar S.** The Effects of Hypoxia to the Auditory Brainstem Response which is Seen in the Obstructive Sleep Apnea Syndrome. Kocatepe Medical Journal. 16, Ocak 2015, 11-16
- ✓ Umut Hatay Gölge, Ferdi Göksel, Erkam Kömürcü, Burak Kaymaz, **Yunus Güzel,** Hüseyin Toman, Tuncer Şimşek. Giant Intramuscular Lipoma Localized In Thigh And Literature Review. Anatol J Clin Investig 2015;9(1):223-225
- ✓ Nilay Taş, Özgür Yağan, **Yunus Güzel,** Hakan Özcan, Ebru Çanakçı, Tuğçe Mutlu.
- ✓ Combined Spinal Epidural Anesthesia In A Patient With Scleroderma: Case Report Odu J Med (2015) 2: 58-62
- ✓ Benli, N., **Durmuş, İ.** 2015. Değişik Markalarda Ordu İlinde Satışa Sunulan Yumurtaların Kalite Özelliklerinin Belirlenmesi. Akademik Ziraat Dergisi, (Basımda).
- ✓ Artan, S., **Durmuş, İ.** 2015. Köy, Serbest ve Kafes Sistemlerinde Üretilen Yumurtaların Kalite Özellikleri Bakımından Karşılaştırılması. Akademik Ziraat Dergisi, (Basımda).

Üniversitemiz öğretim elemanları tarafından hazırlanan uluslararası yayınların içeriklerine ilişkin bilgilere aşağıda liste halinde yer verilmiştir.

### **Hazırlanan Uluslararası Makaleler**

- ✓ Ulaşlı M, Oztuzcu S, Kirkbes S, Bay A, Iğci YZ, Bayraktar R, Iğci M, Ergun S, Çakmak EA, Aytekin E, Arslan A. Novel Beta ( $\beta$ )-Thalassemia Mutation in Turkish Children. *Indian Journal of Hematology and Blood Transfusion*. 2015;31(2):218-22. DOI: 10.1007/s12288-014-0380-6
- ✓ Ergun S, Ulaşlı M, Iğci YZ, Iğci M, Kirkbes S, Borazan E, Balık A, Yumrutaş O, Camci C, Cakmak EA, Arslan A, Oztuzcu S. The Association of the Expression of miR-122-5p and Its Target ADAM10 with Human Breast Cancer. *Mol Biol Rep*. 2015;42(2):497-505. DOI: 10.1007/s11033-014-3793-2.
- ✓ Ergün S, Tayeb TS, Arslan A, Temiz E, Arman K, Safdar M, Dağlı H, Korkmaz M, Nacarkahya G, Kirkbeş S, Oztuzcu S. The Investigation of miR-221-3p and PAK1 Gene Expressions in Breast Cancer Cell Lines. *Gene*. 2015;555(2):377-81. DOI: 10.1016/j.gene.2014.11.036
- ✓ Demirhan O, Arslan A, Sagliker Y, Akbal E, Ergun S, Bayraktar R, Sagliker HS, Dogan E, Gunesacar R, Ozkaynak Sagliker P. Gene Mutations in Chronic Kidney Disease Patients With Secondary Hyperparathyroidism and Sagliker Syndrome. *Journal of Renal Nutrition*. 2015; 25(2):176-186. DOI: 10.1053/j.jrn.2014.12.008
- ✓ Bostanciklioglu M, Demiryürek Ş, Cengiz B, Demir T, Öztuzcu S, Aras MH, Özsevik S, Usumez A, Ergün S, Özbal HK, Bagci C. Assessment of the effect of laser irradiations at different wavelengths (660, 810, 980, and 1064 nm) on autophagy in a rat model of mucositis. *Lasers Med Sci*. 2015 ;30(4):1289-95. DOI: 10.1007/s10103-015-1727-4
- ✓ Ergün S, Öztuzcu S. Oncocers: ceRNA-mediated cross-talk by sponging miRNAs in onco genic pathways. *Tumor Biology*. 2015; 36:3129–3136. DOI: 10.1007/s13277-015-3346-x.
- ✓ Coşkun ME, Kervancioğlu M, Öztuzcu S, Yılmaz Coşkun F, Ergün S, Başpınar O, Kılınç M, Temel L, Coşkun MY. Plasma microRNA profiling of children with idiopathic dilated cardiomyopathy. *Biomarkers*. 2015; 1-6 (Early online). DOI: 10.3109/1354750X.2015.1118533
- ✓ Sagliker H, Dogan E, Gunesacar R, Sagliker Y, Arslan A, Kelleci B, Ergun S, Bayraktar R, Demirhan O, Sagliker Ozkaynak P. The Possible Effects of FGFR3 Gene 1138 G>A Mutation on Sagliker Syndrome - A Unique Entity of Chronic Kidney Disease with Secondary Hyperparathyroidism. *World Congress of Nephrology (Poster no: MON-017), 13-17.03.2015, Cape Town, Republic of South Africa*.
- ✓ Demirhan O, Arslan A, Sagliker Y, Akbal E, Ergun S, Bayraktar R, Sagliker H, Dogan E, Gunesacar R. Sagliker Syndrome. Striking Mutations on GNAS1, FGF23, FGFR3 Genes. A Unique Combination-Compulsion of Bone Displasias-Osteodystrophies and Secondary Hyperparathyroidism in CKD. *World Congress of Nephrology (Poster no: MON-019), 13-17.03.2015, Cape Town, Republic of South Africa*.
- ✓ Tabur S, Oztuzcu S, Duzen IV, Ergun S, Ozkaya M. Association between the transient receptor potential channel gene polymorphisms and metabolic syndrome. *17th European Congress of Endocrinology*. 16-20.05.2015, Dublin, Ireland, *Endocrine Abstracts*, 2015; 37 EP613. DOI: 10.1530/endoabs.37.EP613.
- ✓ Ergün S, Camci C, Temiz E, Ulaşlı M, Kalender ME, Sevinc A, Oztuzcu S. The relationship of miR-122-5p with trastuzumab therapy in breast cancer . *American Society of Clinical Oncology, Annual Meeting 2015*. 29.05-02.06.2015, Chicago, USA, *Journal of Clinical Oncology*, 33, 2015 (suppl; abstr e11593).
- ✓ Demirhan O, Arslan A, Sagliker Y, Akbal E, Ergun S, Bayraktar R, Sagliker HS, Dogan E, Gunesacar R, Ozkaynak PS, Parlar N. Novel Striking Mismutations on GNAS1, FGF23 and FGF3 Genes in CKD with Secondary Hyperparathroidism and Sağlıker Syndrome is a Combination-Compulsion of Bone Displasias-Hereditary Osteodystrophies and CKD. *52nd European Renal Association- European Dialysis and Transplant Association (ERA-EDTA) Congress*. 28-31.05.2015, London, UK, *Nephrology Dialysis Transplantation*, 2015;30(3):SaO028 (Meeting Abstract). DOI: 10.1093/ndt/gfy150.5.
- ✓ Kalender ME, Cakir M, Ergun S, Oztuzcu S, Cengiz B, Ulaşlı M, Sevinc A, Camci C. Expression and Role of ING3 Gene in Breast Cancer. *37th International Association of Cancer Registries, Annual Scientific Conference 2015*. 8-10.10.2015, Mumbai, India. Poster No:P90.
- ✓ Dağlı H, Öztuzcu S, Ergün S, Ulaşlı M, Temiz E, Arman K, Goğebakan B, Akkafa F, Yumrutaş Ö, Camci C, Arslan A. Investigation of Cell Proliferation of MALAT1 (Long Non Coding RNA) in Lung Cancer. *BMB 2015 (Biochemistry and Molecular Biology)*. 1-4.12.2015, Kobe, Japan. Poster No: 2P0785.

- ✓ Ozturk Ergin, Konanc Kalbiye, Cifci Alper, Sahin H Alp. 2015. Does Increase Immunoglobulins in Broiler Breeding when added Propolis to the Diet? 7th Balkan Conference on Animal Science Balnimalcon, Abstract book. 3-6 June, Sarajevo, p: 66.
- ✓ Guler C, Toy E, Ozturk F, Gunes D, Karabulut AB, Otlu O. Evaluation of salivary total oxidant-antioxidant status and DNA damage of children undergoing fixed orthodontic therapy. *Angle Orthod* 2015; 85(2):239-44.
- ✓ Görgeç VA, Güler Ç. Diş hekimliğinde artık monomerler: bir literatür derlemesi. *Med-Science*, 2015; 4(1): 2024-38.- Unal Erzurumlu Z, Celenk P, Bulut E, Baris YS. CT Imaging of Craniofacial Fibrous Dysplasia.
- ✓ *Case Rep Dent*. 2015;2015:134123.
- ✓ doi: 10.1155/2015/134123Zengin AZ, Yanik K, Celenk P, Unal-Erzurumlu Z, Yilmaz H, Bulut N. Oral hygiene and oral flora evaluation in psychiatric patients in nursing homes in Turkey. *Niger J Clin Pract*.2015 Nov-Dec;18(6):751-6.doi: 10.4103/1119-3077.158142 Zengin AZ, Unal-Erzurumlu Z, Karlı R.A case report on a nasolabial cyst presenting with a nasolacrimal sac cyst.
- ✓ Sakallioğlu EE, Lütüoğlu M, Sakallioğlu U, Ceylan GK, Pamuk F, Dede FÖ, Dede D. Gingival crevicular fluid levels of neuropeptides following dental restorations. *J Appl Biomater Funct Mater*. 2015 Jul 4;13(2):186-93.
- ✓ Şahin O, Dede DÖ, Köroğlu A, Yılmaz B. Influence of surface sealant agents on the surface roughness and color stability of artificial teeth. *J Prosthet Dent*. 2015 Jul;114(1):130-7. doi: 10.1016/j.prosdent.2015.02.009. Epub 2015 Apr 22.
- ✓ Yenisey M, Dede DÖ, Rona N. Effect of surface treatments on the bond strength between resin cement and differently sintered zirconium-oxide ceramics. *J Prosthodont Res*. 2015 Sep 24. doi: 10.1016/j.jpor.2015.09.001
- ✓ Köroğlu A, Şahin O, Dede DÖ, Yılmaz B. Effect of different surface treatment methods on the surface roughness and color stability of interim prosthodontic materials. *J Prosthet Dent*. 2015 Dec 23. pii: S0022-3913(15)00582-X. doi: 10.1016/j.prosdent.2015.10.005. [Epub ahead of print] Dede DÖ, Durmuşlar C, Şahin O, Köroğlu A, İsisoğ Ö. Telescopic Overdenture and Implant Supported Fixed Partial Denture: A Pragmatic Treatment Approach. *Case Rep Dent*. 2015;2015:392397. doi: 10.1155/2015/392397
- ✓ Akça Kıvanç, Eser Atılım, Çavuşoğlu Köroğlu Yeliz, Sagırkaya Cennet Elçin, Çehrelî
- ✓ Murat Cavit (2015). Numerical assessment of bone remodeling around conventionally and earlyloaded titanium and titanium-zirconium alloy dental implants. *Medical & Biological Engineering & Computing*, 53(5), 453-62., Doi: 10.1007/s11517-015-1256-0
- ✓ Effects of Dentin Surface Treatments on Hypersensitivity to Bond Strength of Restorations: An In Vitro Study.' Tulga A, Saraç D. *Int J Periodontics Restorative Dent*. 2015 Sep-Oct;35(5):e66-74. doi: 10.11607/prd.2194
- ✓ ARABACI TANER, ÇİÇEK YASİN, BEYDEMİR ŞÜKRÜ, ÇANAKÇI CENK FATİH, ÇANAKÇI VAROL Are Increased Salivary Carbonic Anhydrase VI Leves Related To The Amount Of Supragingival Dental Calculus Formation And Clinical Periodontal Scores ?
- ✓ KÖSE OĞUZ, ÇANAKÇI VAROL, ÇANAKÇI CENK FATİH, YILDIRIM ABDULKADİR, KERMEN EDA, ARABACI TANER, GÜNGÖR ADEM
- ✓ The Effects of Obesity on Local and Circulating Levels of tumor Necrosis Factor-?and Interleukin-6 in Patients with Chronic Periodontitis
- ✓ Buyuk SK, Ramoğlu SI, Sonmez MF. "The effect of different concentrations of topical ozone administration on bone formation in orthopedically expanded suture in rats" *European Journal of Orthodontics*, 2015 July 1. 1-5 doi:10.1093/ejo/cjv045.
- ✓ Buyuk SK, Ercan E, Celikoglu M, Sekerci AE, Hatipoglu M. "Evaluation of dehiscence and fenestration in adolescent patients affected by unilateral cleft lip and palate: A retrospective cone beam computed tomography study." *The Angle Orthodontist* 2015 August 18. [Epub ahead of print]. DOI: 10.2319/042715-289.1Celikoglu M,
- ✓ Buyuk SK, Ekizer A, Unal T. "Treatment effects of skeletally anchored Forsus FRD EZ and Herbst appliances: A retrospective clinical study" *The Angle Orthodontist* 2015 August 10. doi: 10.2319/040315-225.1.

- ✓ Erdur O, Ucar FI, Sekerci AE, Celikoglu M, Buyuk SK. "Maxillary sinus volumes of patients with unilateral cleft lip and palate." International Journal of Pediatric Otorhinolaryngology. 2015 Oct;79(10):1741-4. doi: 10.1016/j.ijporl.2015.08.003.Celikoglu M, Ucar FI,
- ✓ Buyuk SK, Celik S, Sekerci AE, Akin M. "Evaluation of the mandibular volume and correlating variables in patients affected by unilateral and bilateral cleft lip and palate: a cone-beam computed tomography study." Clinical Oral Investigation. 2015 Nov 10. [Epub ahead of print].
- ✓ Celikoglu M, Buyuk SK, Sekerci AE. "Assessment of the Facial Soft Tissue Thickness of the Patients Affected by Unilateral Cleft Lip and Palate Using Cone Beam Computed Tomography" Journal of Craniofacial Surgery. 2015 Jul;26(5):1647-51. doi: 10.1097/SCS.0000000000001815.Celik S,
- ✓ Celikoglu M, Buyuk SK, Sekerci AE, "Mandibular vertical asymmetry in adult orthodontic patients with different vertical growth patterns: A cone beam computed tomography study" The Angle Orthodontist. 2015 June 11. [Epub ahead of print]. DOI: 10.2319/030515-135.1.
- ✓ Celikoglu M, Buyuk SK, Sekerci AE, Cantekin K, Candirli . "Maxillary Dental Anomalies in Patients with Cleft Lip and Palate: A Cone Beam Computed Tomography Study." The Journal of Clinical Pediatric Dentistry. 2015 Winter;39(2):183-6.Ercan E, Celikoglu M, Buyuk SK, Sekerci AE. "Assessment of the alveolar bone support of patients with unilateral cleft lip and palate: A cone-beam computed tomography study." The Angle Orthodontist. 2015 Nov;85(6):1003-8. doi: 10.2319/092614-691.1.Gumus HO,
- ✓ Dincel M, Buyuk SK, Kilinc HI, Bilgin MS, Zortuk M. "The effect of pouring time on the dimensional stability of casts made from conventional and extended-pour irreversible hydrocolloids by 3D modelling." Journal of Dental Sciences. 2015; 10:275-281.
- ✓ Celikoglu M, Buyuk SK, Ekizer A, Sekerci AE, Sisman Y. "Assessment of the soft tissue thickness at the lower anterior face in adult patients with different skeletal vertical patterns using cone-beam computed tomography." The Angle Orthodontist. 2015 Mar;85(2):211-7. doi: 10.2319/040114-237.1.
- ✓ Ceyhanlı KT, Buyuk SK, Sekerci AE, Karatas M, Celikoglu M, Benkli YA. "Investigation of Dens Invaginatus in a Turkish Subpopulation Using Cone-Beam Computed Tomography" Oral Health and Dental Management. 2015;14(2):85-88.
- ✓ Celikoglu M, Buyuk SK, Ekizer A, Sekerci AE. "Evaluation of mandibular transverse widths in patients affected by unilateral and bilateral cleft lip and palate using cone beam computed tomography." The Angle Orthodontist. 2015 Jul;85(4):611-5. doi: 10.2319/061614-438.1.
- ✓ Sekerci AE, Sahman H, Buyuk SK, Sisman Y, Demirbuga S. "Cone beam computed tomography appearance of mandibular para-radicular third molar radiolucencies: Prevalence, characteristics and a review of the literature." International Research Journal of Basic and Clinical Studies. 2015;3(1):29-34.
- ✓ Ceyhanlı KT, Buyuk SK, Sekerci AE, Karatas M, Celikoglu M, Benkli YA. "Investigation of Dens Invaginatus in a Turkish Subpopulation Using Cone-Beam Computed Tomography" Oral Health and Dental Management. 2015;14(2):85-88.
- ✓ Assessment of root surfaces of apicected teeth: A scanning electron microscopy evaluation.F Ayranci, LB Ayranci, H Arslan, MM Omezli, MC Topcu. DOI: 10.4103/1119-3077.151041
- ✓ The Effect of Alendronate on Various Graft Materials Used in Maxillary Sinus Augmentation: A Rabbit Study
- ✓ Ferhat Ayranci 1, \* ; Metin Gungormus 2 ; Mehmet Melih Omezli 1 ; and Betul Gundogdu 3. Iranian Red Crescent Medical Journal. 17(12): e33569 , DOI: 10.5812/ircmj.33569
- ✓ Büyükgüllü B., **Sözen H.**, Özdemir F. (2015). ODÜ Beden Eğitimi ve Spor Yüksekokulu ile diğer fakülteadaki öğrencilerin sağlıklı yaşam bilgi düzeylerinin karşılaştırılması. 8. Ulusal Spor Bilimleri Öğrenci Kongresi 14 - 16 Mayıs 2015, Mersin.
- ✓ **K.Tekşan**, G.Çelik " Mehmet Akif Ersoy'un Şiirlerinin Türkçe Derslerinde Kullanımı", Ana Dili Eğitimi Dergisi ,3(1),30/47, Ocak 2015
- ✓ M.Tekşan,**K.Tekşan** "Nazım Hikmet ve Yavuz Bülent Bakiler'in Şiirlerinde Kullandıkları Kelimeler",Ana Dili Eğitimi Dergisi 3(3)Temmuz 2015
- ✓ **Öztürk, T.** ve Zayımoğlu Öztürk, F. (2015). Tarih Öğretmen Adaylarının "Öğretim Teknolojisi ve Materyal Tasarımı" Dersine Yönelik Uygulamaları İle Görüşlerinin İncelenmesi, **e-Kafkas Eğitim Araştırmaları Dergisi**, Cilt:2, Sayı: 3, URL: <http://www.kafkas.edu.tr/dosyalar/egitimdergi/file/2015/sayi3/63-78.pdf>

- ✓ **Öztürk, T.** ve **Zayımoğlu Öztürk, F.** (2015). Öğretmen Adaylarının Çevre ve Çevre Eğitimi İle İlgili Görüşleri (Ordu Üniversitesi Örneği), **Balıkesir Üniversitesi Sosyal Bilimler Enstitüsü Dergisi**, Cilt: 18 - Sayı: 33, URL: <http://sbe.balikesir.edu.tr/dergi/edergi/c18s33.pdf>
- ✓ **Zayımoğlu Öztürk, F., Öztürk, T.** ve **Şahin, A.** (2015). Sınıf Öğretmeni Adaylarının Çevre Eğitimi Özyeterlik Algularının İncelenmesi, **Amasya Üniversitesi Eğitim Fakültesi Dergisi**, 4(2), 293-311, URL: <http://dergi.amasya.edu.tr/article/view/5000137719/5000147138>
- ✓ **Öztürk, T.** ve **A. Turan.** (2015). İlçemizin Yerel Yöneticileri. **Araştırma Temelli Etkinlik Dergisi**. Nisan 2015 Cilt 5, Sayı 1, 48-59 URL: <http://www.atad.info.tr/c5s1m4.pdf>
- ✓ **. Yavuz Mumcu, H.** (2015). 6-8. Sınıf Öğrencilerinin Ondalık Kesirlerle İlgili Sahip Oldukları Kavram Yanılgıları ve Nedenleri, **Dicle Üniversitesi Ziya Gökalp Eğitim Fakültesi Dergisi**, 24, 294-338.
- ✓ **Yavuz Mumcu, H., Yıldız, S.** (2015). Uzamsal Düşünmeyi Destekleyici Web-Tabanlı Öğretim Materyali Geliştirme, Uygulama ve Değerlendirilmesi, **İlköğretim Online**, 14(4), 1290-1306. **[ULAKBİM]**
- ✓ **Bayat, S. Ve Şentürk Ş.** (2015). Fizik, Kimya, Biyoloji Ortaöğretim Alan Öğretmenlerinin Alternatif Ölçme Değerlendirme Tekniklerine İlişkin Görüşleri. **Amasya Eğitim Fakültesi Dergisi**. 4(1), 118-135.
- ✓ **Çikrıkci, Ö.** ve **Gençdoğan, B.** (2015). Ergenlerde bilişötesi becerilerin eğitsel strese etkisi: Yapısal eşitlik modellemesi. **Türk Psikolojik Danışma ve Rehberlik Dergisi**, 5(44), 61-71.
- ✓ **Zayımoğlu Öztürk, F.** ve **M. Coşkun.** (2015). Hayat Bilgisi Dersine Yönelik Bir Tutum Ölçeğinin Geliştirilmesi: Geçerlik ve Güvenirlilik Çalışması, **Uluslararası Türk Eğitim Bilimleri Dergisi**, Yıl:3, Sayı:4, 239-251.
- ✓ **Öztürk, T.** ve **Zayımoğlu Öztürk, F.** (2015). Tarih Öğretmen Adaylarının “Öğretim Teknolojisi ve Materyal Tasarımı” Dersine Yönelik Uygulamaları İle Görüşlerinin İncelenmesi, **e-Kafkas Eğitim Araştırmaları Dergisi**, Cilt:2, Sayı: 3,
- ✓ **Öztürk, T.** ve **Zayımoğlu Öztürk, F.** (2015). Öğretmen Adaylarının Çevre ve Çevre Eğitimi İle İlgili Görüşleri (Ordu Üniversitesi Örneği), **Balıkesir Üniversitesi Sosyal Bilimler Enstitüsü Dergisi**, Cilt: 18 - Sayı: 33.
- ✓ **Zayımoğlu Öztürk, F., Öztürk, T.** ve **Şahin, A.** (2015). Sınıf Öğretmeni Adaylarının Çevre Eğitimi Özyeterlik Algularının İncelenmesi, **Amasya Üniversitesi Eğitim Fakültesi Dergisi**, 4(2), 293-311.
- ✓ **Zayımoğlu Öztürk, F., Bayat, S., Sarı, D.**(2015). Öğrencilerin 4.Sınıf Sosyal Bilgiler Öğretim Programındaki Çevreyle İlişkili Kavramları İfade Etme Durumları. **Abant İzzet Baysal Üniversitesi Eğitim Fakültesi Dergisi**, 15 (USBES Özel Sayısı I), 216-230.
- ✓ **Zayımoğlu Öztürk, F., Kaya, N.** ve **Durmaz, E.** (2015). Okul Öncesi Öğretmenlerinin Görev Sürecinde Yaşadıkları Eğitimsel Sorunlar ve Çözüm Önerileri, **Giresun Üniversitesi, Karadeniz Sosyal Bilimler Dergisi**, Hüseyin Hüsnü Tekişik Özel Sayısı, Yıl: 2, Cilt: 2, ss.67-94.
- ✓ **Aydın Kültür Merkezi / AYDIN SAMSUNG VE AYFOD Sponsorluğunda “KAR” isimli GÖSTERİ&SÖYLEŞİ** Aydın Fotoğraf Sanatı Derneği, Aydın Kültür Merkezi 2015, Aydın Kültür Merkezi / AYDIN [Ulusal]
- ✓ **Bodrum Fotoğraf ve Sinema Amatörleri Derneği Delfi Otel Salonu BOFSAD Bodrum Fotoğraf ve Sinema Amatörleri Derneği “Görme Biçimleri”** konulu GÖSTERİ&SÖYLEŞİ2015, Bodrum Fotoğraf ve Sinema Amatörleri Derneği Delfi Otel Salonu [Ulusal]
- ✓ **Çarşamba Ticaret Borsası Çarşamba/SAMSUN Ufuk Çizgisi Topluluğu ve Çarşamba Ticaret Borsası Sponsorluğunda GÖSTERİ&SÖYLEŞİ**, 2 / 2015, Çarşamba Ticaret Borsası Çarşamba/SAMSUN [Ulusal]
- ✓ **2015 FOTOİZ ABANT Fotoğraf Platformu PANEL “Fotoğrafın Yol Haritası”** Prof. Ata Yakup Kaptan, Prof. Sabit Kalfagil, Doç. Osman Ürper, Dr. Erdal Kınacı Abant Petro Club Otel Konferans Salonu BOLU, 2 / 2015 [Ulusal]
- ✓ **2015 28 Nisan Kişisel Gösterim ve Söyleşi “Fotoğraf Okuma ve Kompozisyon”** RTE Üniversitesi Fotoğraf Kulübü, Kongre Merkezi / RİZE, 4 / 2015 [Ulusal]
- ✓ **2015 14 Mart SAMAD Samsun Fotoğraf Amatörleri Derneği “Fotoğraf ve Sinemada Görme Biçimleri”** konulu GÖSTERİ&SÖYLEŞİ / SAMSUN, 3 / 2015 [Ulusal]
- ✓ **2015 Ekim “Giresun ve Fındık Konulu Fotoğraf Yarışması”** Giresun Ticaret Borsası Juri Üyeliği / GİRESUN, 10 / 2015 [Ulusal]
- ✓ **2015 EYLÜL “Fair Play Konulu Karikatür Yarışması”** Spor Bakanlığı İlkadım Gençlik Merkezi - Juri Üyeliği / SAMSUN, 9 / 2015 [Ulusal]
- ✓ **2015 31 Mayıs “Yedi Değirmenler Konulu Fotomaraton Yarışması”** Doğa Koruma ve Milli Parklar Müdürlüğü ve TFSF Patronajlı yarışma Juri Üyeliği / GİRESUN, 5 / 2015 [Ulusal]

- ✓ 2015 Aralık "Resim Yarışması" Samsun Çarşı Mağazası Juri Üyeliği / SAMSUN, 12 / 2015 [Ulusal]
- ✓ 2015 20 Mayıs "Anıtkabir Konulu Fotoğraf Yarışması" Anıtkabir Komutanlığı ve Anıtkabir Derneği - Juri Üyeliği / ANKARA, 5 / 2015 [Ulusal]
- ✓ 2015 Nisan, SAĞLIK VE GÜVENLİK İLETİŞİMİ SEMPOZYUMU - Kişisel Gösterim "USTALAR" isimli KİŞİSEL GÖSTERİ&SÖYLEŞİ Maltepe Üniversitesi Kongre Merkezi / İSTANBUL, 4 / 2015
- ✓ 2015 09 Eylül "Altın Safran Fotoğraf Yarışması" Juri Üyeliği- Safranbolu / KARABÜK, 9 / 2015
- ✓ Belediye Kültür Merkezi Marmaris /MUĞLA ULUSLAR ARASI WORKSHOP(ATÖLYE ÇALIŞMASI) "İleri Düzey Fotoğraf Okuma" 2014, Belediye Kültür Merkezi Marmaris /MUĞLA [Uluslararası]
- ✓ ART-SUIT GALERY Bodrum- MUĞLA ART-SUIT GALERY ULUSLAR ARASI WORKSHOP(ATÖLYE ÇALIŞMASI) ULUSLAR ARASI "Resim Uygulaması", 10 / 2014, ART-SUIT GALERY Bodrum- MUĞLA [Uluslararası]
- ✓ Alanya/ANTALYA AFSAK | Alanya Fotoğraf Sanatçıları Kulübü "Fotoğraf Okuma ve Kuralsız Fotoğraf", 12 / 2014, Alanya/ANTALYA [Ulusal]
- ✓ Antalya 2014 ANFOK | Antalya Fotoğraf ve Sinema Topluluğu GÖSTERİ & SÖYLEŞİ2014, Antalya [Ulusal]
- ✓ Marmaris / MUĞLA Marmaris Fotoğraf Topluluğu ve Marmaris Dayanışma Topluluğu ışığın peşinde Projesi GÖSTERİ&SÖYLEŞİ2014, Marmaris / MUĞLA [Ulusal]
- ✓ Giresun GEZFOD Gezgin Fotoğrafçılar Derneği "Işık Teknikleri" Konulu GÖSTERİ&SÖYLEŞİ2014, Giresun [Ulusal]
- ✓ **N.ERBİL, N.TOPRAK, Ö. AÇIKGÖZ, S.GELEN, N.ARIK.** The relationship between maternal, placental and newborn parameters. Middle Black Sea Journal of Health Science 2015;1(1):11-18.
- ✓ **GÖK UĞUR, H., AYDIN AVCI, İ.** Kanser Tarama Merkezine Başvuran Kadınların Sağlıklı Yaşam Biçimi Davranışlarının Erken Tanı Bilgi ve Uygulamalarına Etkisi. Gümüşhane Üniversitesi Sağlık Bilimleri Dergisi, 2015;4(2):244-258.
- ✓ **ORAK O.S, SEZGİN S.** (2015) "Kanser Hastasına Bakım Veren Aile Bireylerinin Bakım Verme Yüklerinin Belirlenmesi", Psikiyatri Hemşireliği Dergisi, 6 (1): 33-39, Doi: 10.5505/phd.2015.02986.
- ✓ **GÜNAYDIN N., BARLAS Ü G.** Determination The Critical Thinking and Empathy Disposition of Nursing Students. Middle Black Sea Journal of Health Science 2015;1(3) : 1-8 doi:http://dx.doi.org/10.19127/mbsjohs.27159 ISSN: 2149-7796
- ✓ **A. A. Bayhan,** "Ordu / Perşembe'den İki Ahşap Çanta Cami Örneği", TÜBA-KED (Türkiye Bilimler Akademisi Kültür Envanteri Dergisi), S.12/2014, ss.99-107, 2015.
- ✓ **A. A. Bayhan,** "Ulubey / Akpınar Mahallesi'nden Bir Meydan Çeşmesi Örneği: Beşoluk Çeşmesi", ODÜ Sosyal Bilimler Araştırmaları Dergisi, C. 5, S.11, ss.8-18, 2015.
- ✓ **H. Buyruk,** "Tarsus Müzesi Bizans Altın Sikkeleri", History Studies Bizans Özel Sayısı 7/2, ss.13-32, 2015.
- ✓ **B. Y. Uçkan, S. Evcim,** "Arkeolojik Alanlarda Laser Ölçümle Belgeleme ve Kent Modeli Oluşturma Üzerine Bir Örnek: Olympos Antik Kenti", The Journal of Academic Social Sciences, S.16, ss.1-15, 2015.
- ✓ **HACISALİHOĞU, Fuat ,** "Anadolu Tarihyazımı", Uluslararası Sosyal Araştırmalar Dergisi, C. 8, S. 40, Ekim 2015, s. 253-266.
- ✓ **UYGUN, Süleyman,**"Batılıların Gözdesi Meyan Kökü ve Üzerine Yaşanan Emperyalist Rekabet", OTAM, S. 37, Bahar 2015, s. 337-374.
- ✓ **UYGUN, Süleyman,**"19. Yüzyılda Anadolu'dan İstanbul'a Olan Mevsimlik Ermeni İşçi Göçleri", History Studies, C. VII, S. 4, Aralık 2015, s. 137-155.
- ✓ **UYGUN, Süleyman,**"Bir Fransız Buharlı Deniz Nakliyat Kumpanyası Etrafında Osmanlı-Fransız-Ermeni İlişkileri", Gazi Akademik Bakış, C. VIII, S. 16, Yaz 2015, s. 121-146.
- ✓ **ERDEN, Ömer,** "Türk-Ermeni ilişkileri Sürecinde Gümrü Müzakereleri (26 Kasım- Aralık 1920)."MANAS Sosyal Araştırmalar Dergisi, 4(3), s. 93-115, 2015.
- ✓ **ERDEN, Ömer** "Milli Mücadele Döneminde Erzurum Valisi Münir Bey." Atatürk Üniversitesi Türkiyat Araştırmaları Enstitüsü Dergisi (54), s. 653-674, 2015.
- ✓ **OY, Harun,** "Hakkâri ve Çevresinin Eskiçağ'daki Konumu",Gümüşhane Üniversitesi Sosyal Bilimler Elektronik Dergisi, Sayı 13, s. 40-50, Haziran 2015.
- ✓ **ÖZER, İsmail,** "Tokat'ta İçme Suyu Temin Ve Dağıtım Faaliyetleri (1923-1950)", Gaziosmanpaşa Üniversitesi Sosyal Bilimler Araştırmaları Dergisi, (Kış 2015) 10/2: 100-120, s.10-25.



- ✓ **ÜNAL, Fatih**, “Kudüs Yolcusu A. Koptev’in İstanbul Hatıraları (1887)”, *Tarih Araştırmaları Dergisi*, C34/S.57, s. 159-198 (2015).
- ✓ **ÜNAL, Fatih**, “Çarlık Döneminde Rusların Sibiryaya Araştırmaları”, *Uluslararası Sosyal Araştırmalar Dergisi, The Journal Of International Social Research*, s.613-647, (2015).
- ✓ **Bulut, Erol ve Koca, Mehmet**, “İrlanda’da Terör”, *Uluslararası Sosyal Araştırmalar Dergisi*. Cilt: 8, Sayı: 37, Nisan 2015, s. 545-556
- ✓ **Yüksel, Murat**, “Eğitim Düzeyi Farklılıklarının Spora Yansımaları”, *The Journal of Academic Social Science Studies*. Number 31, pp. 149-165, Winter II 2015.
- ✓ **Bostancı, D.**, Kurucu, G., Polat, N., 2015. Evaluating bony structures for ageing and growth parameters of *Capoeta banarescui* inhabiting lower Melet River (Ordu-Turkey). *Journal of Applied Ichthyology*, 31(4), 704-708.
- ✓ **Bostancı, D.**, Polat, N., 2015. Length-weight and length-length relationships of five flatfish species from different biogeographic coastal areas of Turkey. *Collective Article B, In: New Fisheries-related data from the Mediterranean Sea (October 2015). Mediterranean Marine Science*, 16(3): 705.
- ✓ **Bostancı, D.**, Polat, N., Kurucu, G., Yedier, S., Konaş, S., Darçın, M., 2015. Using otolith shape and morphometry to identify four *Alburnus* species (*A. chalcoides*, *A. escherichii*, *A. mossulensis* and *A. tarichi*) in Turkish inland waters. *Journal of Applied Ichthyology*, 31(6), 1013-1022.
- ✓ **Karaman, U., Daldal, N., Ozer, A., Enginyurt, O., Ertürk, O.**, 2015. Incidence of cryptosporidium spp. in the human population of Malatya in Turkey. *Acta Medica Mediterranea*. 31(2): 263-269.
- ✓ **Karaman, U., Daldal, N., Ozer, A., Enginyurt, O., Ertürk, O.**, 2015. Epidemiology of *Cyclospora* Species in Humans in Malatya Province in Turkey. *Jundishapur J Microbiol*. 27;8(7):e18661.
- ✓ **Bostancı, D.**, Yedier, S., 2015. Length-weight and length-length relationships of three *Alburnus* species from different inland waters in Turkey. *Collective Article B, In: New Fisheries-related data from the Mediterranean Sea (October 2015). Mediterranean Marine Science*, 16(3): 708-709.
- ✓ **Konaş, S., Atlı Şekeroğlu, Z.**, 2015. Investigation of cytotoxic and genotoxic effects of the antihistaminic drug, loratadine, on human lymphocytes. *Drug and chemical Toxicology*, 38 (1): 57-62.
- ✓ **Şahin, E., Özbucak, T.B.**, 2015. Plant diversity of Ulugöl Natural Park (Ordu/Turkey). *Biological Diversity and Conservation*. 8(3): 120-127.
- ✓ **Konaş, S., Bostancı, D.**, 2015. Determination of Reliable Bony Structure for Ageing and Biological Data of the Crimean Barbel *Barbus tauricus* Kessler, 1877 from Turkey. *Collective Article B, In: New Fisheries-related data from the Mediterranean Sea (April 2015). Mediterranean Marine Science*, 16/1: 287-288.
- ✓ **Taş, B., Yılmaz, Ö., Kurt, I.**, 2015. Epipelagic Diatoms as Indicators of Water Quality in the Lower Part of River Melet (Ordu, Türkiye). *Turkish Journal of Agriculture - Food Science and Technology*, 3(7): 610-616.
- ✓ **Taş, B., Yılmaz, Ö.**, 2015. Epilithic Algal Diversity of Cimil Stream (Rize, Turkey). *Turkish Journal of Agriculture - Food Science and Technology*. 3(10): 826-833.
- ✓ **Konaş, S., Bostancı, D.**, 2015. Morphological and Biometrical Characteristics on Otolith of *Barbus tauricus* Kessler, 1877 on Light and Scanning Electron Microscope. *International Journal of Morphology*, 33(4), 1380-1385.
- ✓ **Sevgili, H., Önal, H., Yiğit, A.**, 2015. Mating Behavior and Spermatophore Characteristics in Two Closely Related Bushcricket Species of the Genus *Phonochorion* (Orthoptera: Phaneropterinae). *Journal of Insect Behavior*. 28(4): 369-386.
- ✓ **Stokes, K.L., Broderick, A.C., Canbolat, A.F., Candan, O., Fuller, W.J., Glen, F., Levy, Y., Rees, A.F., Rilov, G., Snape, R.T., Stott, I., Tchernov, D., Godley, B.J.**, 2015. Migratory corridors and foraging hotspots: critical habitats identified for Mediterranean green turtles. *Diversity and Distributions*. 21(6): 665-674.
- ✓ **Taş, B., Ertürk, Ö., Yılmaz, Ö., Çol Ayyavaz, M., Ertürk, E.Y.**, 2015. Chemical components and biological activities of two freshwater green algae from Ordu, Turkey/Türkiye'nin Ordu ilinden iki tatlı su yeşil alglerinin kimyasal bileşenleri ve biyolojik aktiviteleri. *Turkish Journal of Biochemistry*, 40(6): 508-517.
- ✓ **Akbulut, M.K., Süngü Şeker, Ş., Şenel, G., Akçin, Ö.E.** A comparative study based on labellum color analysis of certain *Ophrys* (Orchidaceae) species. *International Conference on Temperate Orchids Research & Conservation Samos Island, Greece*. 2015.
- ✓ **Atlı Şekeroğlu, Z., Kefelioğlu, H., Şekeroğlu, V., Coşguner, G., Konaş Yedier, S.** 2015. Evaluation of

- the cytotoxic and genotoxic potential of ziprasidone using micronucleus test. XIV. Congress of Medical Biology and Genetics, October 27-30, Fethiye, Turkey
- ✓ Uma, R., **Sevgili, H.**, 2015. Spermatophore allocation strategy over successive matings in the bushcricket *Isophya sikorai* (Orthoptera: Phaneropterinae). *Ethology Ecology & Evolution*. 27(2): 129-147.
  - ✓ **Atlı Şekeroğlu, Z., Gediz Ertürk, A., Şekeroğlu, V., Konaş Yedier, S.** 2015. Evaluation of the effect of a new substituent of 1,2,5-thiadiazolidine 1,1-dioxide compound on cell division. 3rd International BAU Drug Design Congress, Istanbul, Turkey, October 1-3, p. 137-138.
  - ✓ **KÜÇÜK, Salim.** Ülkü ÜNAL, “Deyimlerde Mizahi Unsurlar”, *Dede Korkut Türk Dili ve Edebiyatı Araştırmaları Dergisi*, 4(8), 2005, s.69-83.
  - ✓ **KÜÇÜK, Salim.** “Ordu Ağzında Kelime Grubu Yapısındaki Deyimlerde Yapı, Anlam ve Köken Bilgisi”, *The Journal of Academic Social Science Studies*, (39), 2015, s. 57-78.
  - ✓ **KÜÇÜK, Salim.** “Sayı Grubu Yönünden Eski Türkçe ile Karaçay- Balkar Türkçesinin Karşılaştırılması”, *The Journal of Academic Social Science Studies*, 3 (33), 2015, s.57-68.
  - ✓ **BAYRAM, FATİH** (2015). “SPOKEN GRAMMAR IN L2 CLASSROOMS: 'I MEAN' IN THE CORPUS”. *The Journal of International Social Research*, 8(41), 895 (Yayın No: 1835181)
  - ✓ **Korkmaz, M., Kara, C.**, 2015. Spline Interpolations Besides Widely Used Growth Models For The Fork Length of Flathead Trout Called *Salmo Platycephalus* Population From Zamanti Stream of Seyhan River In Turkey, *International Journal Of Scientific And Technological Research*, 1(1), page:242-256.
  - ✓ **Salaş Seren ,Ünlüyol Erdal, Erdaş Yeter** (2015). *The Hermite-Hadamard Type Inequalities for Operator P-Convex Functions In Hilbert Space.* *Journal of New Theory* (4), 74-79. (yayın no: 2239501).
  - ✓ **Erdaş Yeter, Unluyol Erdal, Salaş Seren** (2015). *The Hermite-Hadamard Type Inequalities For Operator M-Convex Functions in Hilbert Space.* *Journal of New Theory*(5), 92-100. (yayın no: 2239772).
  - ✓ **Tomar M., Set E., Maden S.**, “Hermite-Hadamard Type Inequalities For Log-Convex Stochastic Processes”, *Journal Of New Theory.*, 2 , 23-32 (2015).
  - ✓ **Set E., Özdemir M.E., Sarıkaya M.Z., Karakoç F.**, “Hermite-Hadamard Type Inequalities For Mappings Whose Derivatives Are S-Convex İn The Second Sense Via Fractional İntegrals”, *Khayyam J. Math.*, 1 (1), 62-70 (2015).
  - ✓ **Maden S., Tomar M., Set E.**, “Hermite-Hadamard Type Inequalities For S-Convex Stochastic Processes in First Sense”, *Pure Appl. Math. lett.*, 2015, 1-7 (2015).
  - ✓ **Set E., Sarıkaya M.Z., Tomar M.**, “Hermite-Hadamard Type İnequalities For Co-Ordinates Convex Stochastic Processes”, *Mathematica Aeterna*, 5 (2), 363 – 382 (2015).
  - ✓ **Özdemir M.E., Set E., Akdemir A.O.**, “On The (r,s)-Convexity and Some Hadamard-Type Inequalities”, *j. Applied Functional Analysis*, 10 (1-2), 95-100 (2015).
  - ✓ **Ahmad F., Hussain S., Sarıkaya M.Z., Mir N.A., Set E.**, “new results in sq-inner product”, *j. Apple. Environ. Biol. Sci.*, 5 (5), 276-279 (2015).
  - ✓ **Set E., Karataş S., Mumcu I.**, “Fuzzy Ostrowski Type Inequalities For (Alpha,M)-Convex Functions”, *journal of new theory.*, 6 , 54-65 (2015).
  - ✓ **Ahmad F., Hussain S., Sarıkaya M.Z., Mir N.A., Set E.**, “New Results in Q-inner Product”, *j. Apple. Environ. Biol. Sci.*, 5 (5), 308-311 (2015).
  - ✓ **Özdemir M.E., Set E., Akdemir A.O., Sarıkaya M.Z.** “Some New Chebyshev Type İnequalities For Functions Whose Derivatives Belongs To Lp Spaces”, *Afrika Matematika*, 26, 1609–1619 (2015).
  - ✓ **Set E., Sarıkaya M.Z., Ahmad F.**, “ on Weighted Ostrowski-Type İnequalities For Double İntegrals”, *Pure Appl. Math. Lett.*, 2015, 55-58 (2015).
  - ✓ **Set E., Işcan I., Fehir F.**, “on some new inequalities of hermite-hadamard type involving harmonically convex functions via fractional integrals”, *konuralp journal of mathematics* 3 (1), 42-55 (2015).
  - ✓ **Set E., Işcan I., Paça S.**, “ Hermite Hadamard-Fejer Type İnequalities For Quasi Convex Functions Via Fractional İntegrals”, *Malaya J. Mat.* 3 (3), 241–249 (2015).
  - ✓ **Karatas serkan** (2015). Connectedness on Intuitionistic Fuzzy Soft Topological Spaces. *Journal Of New Theory*, 1, 2-16.
  - ✓ **Akdag Metin, Karatas Serkan** (2015). Upper and Lower Continuity of Fuzzy Soft Multifunctions. *Journal of New Theory*, 1, 59-68.

- ✓ **Karatas Serkan (2015)**. *Supra b-open Soft Sets and Supra b-soft Continuity On Soft Topological Spaces*. *Journal of mathematics and computer applications research*, 5(1),
- ✓ **Karatas Serkan (2015)**. *Hesitant Fuzzy Topological Spaces And Some Properties*. *Contemporary Analysis And Applied Mathematics*, 3(1), 62-77. (yayın no: 1786159)
- ✓ **Karaaslan Faruk, Karatas Serkan (2015)**. *A New Approach To Bipolar Soft Sets And Applications*. *Discrete Mathematics, Algorithms And Applications*, 7(4), 1550054-1550068., doi: 10.1142/s1793830915500548.
- ✓ **Karatas Serkan (2015)**. *Fuzzy Ostrowski type Inequalities for  $(\alpha, m)$ -convex functions*. *Journal of new theory*, 6, 54-65. (yayın no: 1786472)
- ✓ **S. Şenyurt, A. Çalışkan**, *An Application According To Spatial Quaternionic Smarandache Curve*, *Applied Mathematical Sciences*, vol.9, no.5, pp.219-228, doi.org/10.12988/ams.2015.411961, 2015.
- ✓ **S. Şenyurt, A. Çalışkan**, *spinor formulation of sabban frame of curve on  $s^2$* , *pure mathematical sciences*, vol. 4, no. 1, pp. 37 - 42, doi.org/10.12988/pms.2015.41130, 2015.
- ✓ **A. Çalışkan, S. Şenyurt**, *Sarandache curves in terms of sabban frame of spherical indicatrix curves*, *gen. Math. Notes*, vol. 31, no. 2, pp.1-15, 2015.
- ✓ **S.Şenyurt, M. Bilici, M. Çalışkan**, *some characterizations for the involute curves in dual space*, *international j.math. Combin.*, vol.1, pp.113-125, 2015.
- ✓ **S.Şenyurt, A.S. Çalışkan**,  *$n^*c$  - smarandache curves of mannheim curve couple according to frenet frame*, *international j.math.combin.*, vol.1, pp.1-13, 2015.
- ✓ **AS. Çalışkan, S. Şenyurt**, *smarandache curves in terms of sabban frame of fixed pole curve*, *boletim da sociedade paranaense de matematica*, (3s.) V. 34 2 (2016), 53-62, doi:10.5269/bspm.v34i2.22375 ,2016.
- ✓ **S. Kilicoglu, H. Hacisalihoglu, S. Senyurt**, *on the fundamental forms of the b- scroll with null directrix and cartan frame in minkowskian 3- space*, *applied mathematical sciences*, vol. 9, no. 80, 3957-3965, 2015, http://dx.doi.org/10.12988/ams.2015.53230
- ✓ **S. Şenyurt, s. Gür and e. Özyilmaz**, *the frenet vectors and the geodesic curvatures of spherical indicatrix of the timelike salkowski curve in minkowski 3-space*, *advanced research in dynamical & control systems*, vol. 7, issue. 4 , pp. 20-42 online issn: 1943-023x , 2015
- ✓ **S. Şenyurt, l. Grilli**, *spherical indicatrix curves of spatial quaternionic curves*, *applied mathematical sciences*, vol. 9, no. 90, 4469 - 4477, 2015, http://dx.doi.org/10.12988/ams.2015.53279
- ✓ **S. Şenyurt, S. Demet**, *timelike-spacelike mannheim pair curves spherical indicators geodesic curvatures and natural lifts*, *international j.math.combin.*, vol.2, pp. 32-54, 2015.
- ✓ **S.kiliçoğlu, S. Şenyurt, H.H. Hacisalihoglu**, *an examination on the positions of frenet ruled surfaces along bertrand pairs  $\alpha$  and  $\alpha^*$  according to their normal vector fields in  $e^3$* , vol. 9, no. 142, pp.7095-7103, doi.org/10.12988/ams.2015.59605, 2015
- ✓ **S.kiliçoğlu, S Şenyurt, HH. Hacisalihoglu**, *on the striction curves of involute and bertrandian frenet ruled surfaces in  $e^3$* , *applied mathematical sciences*, vol. 9, no.142, 7081-7094, doi.org/10.12988/ams.2015.59606, 2015.
- ✓ **Çelik Y.**, "A new approach to  $(e, evq)$ -fuzzy subgroup theory via softsets", *British Journal of Mathematics & Computer Science*, 7(3): 181-190 (2015).
- ✓ **Çelik Y.**, "A Model For Medical Diagnosis Via Fuzzy Neutrosophic Soft Sets", *Asian Journal of Mathematics & Computer Research*, 10(1): 60-68 (2015).
- ✓ **Çelik Y.**, "A New Approach To Group Theory Via Soft Set Sand L-Fuzzy Soft Sets", *International Journal of Pure and Applied Mathematics*, 105(3): 459-475 (2015).
- ✓ **BAYRAM, FATİH (2015)**. "A New Theoretical Agenda: Immigrant Turkish Becomes Heritage Language". *DEDE KORKUT Türk Dili ve Edebiyatı Araştırmaları Dergisi*, 4(8), 8-34. (Yayın No: 1834744)
- ✓ **BAYRAM, FATİH (2010)**. "Ideology and Political Discourse: A Critical Discourse Analysis of Erdogan's Political Speech". *The Annual Review of Education, Communication, and Language Sciences* (7), 23-40., Atf Sayısı: 14 (Yayın No: 1833743)
- ✓ **Neslihan Nohut Maslakci, Melek Kiristi, Filiz Kuralay, Lutfi Oksuz, Aysegul Oksuz**, *Poly(vinylferrocene)/Cellulose Acetate Fibers: A New Approach for in-situ QCM and Electrospinning Studies*, *Journal of Inorganic and Organometallic Polymers and Materials*, 25 (2015) 544-550.

- ✓ Gulcin Bolat, **Filiz Kuralay**, Baris Temelli, Canan Unaleroglu, Serdar Abaci, *Electrochemistry of Poly(5-phenyl dipyrromethane) and Its Characterization*, *Polymer Bulletin*, 72 (2015) 867-869.
- ✓ **Filiz Kuralay\***, Arzum Erdem, *Gold Nanoparticles/Polymer Nanocomposite for Highly Sensitive Drug-DNA Interaction*, *Analyst*, 140 (2015) 2876-2880.
- ✓ Ece Eksin, Gulcin Bolat, **Filiz Kuralay**, Arzum Erdem, Serdar Abaci, *Preparation of Gold Nanoparticles/Single-Walled Carbon Nanotubes/Polyaniline Composite Coated Electrode Developed for DNA Detection*, *Polymer Bulletin*, 2015, DOI 10.1007/s00289-015-1457-6.
- ✓ **Filiz Kuralay\***, Mehmet Dumangöz, Selma Tunç, *Highly Sensitive Nitrite Detection with Polymer/Carbon Nanotubes Coated Electrodes*, *Talanta*, 144 (2015) 1133-1138.
- ✓ **BİÇER**, **Ahmet Gökhan**, Mesut Güneç. 2015. "Between Comedy and Cruelty: Tim Crouch's *I, Malvolio*", *The Journal of International Social Research*, Volume: 8 Issue: 41, pp. 120-125.
- ✓ **ErcanTomakin**(2015)*Anthropologist*,21(1,2):pp.277-290 The Expression of 'Can' in Turkish Texts and Teachers' and Students' Views of Turkish-English
- ✓ **N.ERBİL**, N.DÜNDAR, Ç. İNAN, **N.BÖLÜKBAŞ**. *Beast cancer risk assesment using the Gail Model: a Turkish study*. *Asian Pacific Journal of Cancer Prevention*, 2015;16(1):303-306.(Pub Med)
- ✓ **N.ERBİL**, N.FELEK, E.KARAKAŞLI. *The relationship between attitudes towards menarche and current attitudes towards menstruation of women: A comparative study*. *International Journal of Human Sciences* 2015; 12(2):1120-1130.(ASOS, EBSCO, DOAJ, SCOPUS, Google Scholar)
- ✓ **GÖK UĞUR, H., ORAK, O.S., BAŞKÖY, F., SERDAROĞLU, S., KÜÇÜKÖNER, Ö.** (2015). *Investigation of The Relationship Between The Levels of Loneliness and Social Support Perceived By Caregivers of Bedridden Patients*. *The Journal of International Social Research*, 36(8):958-967.
- ✓ **ORAK, O.S. GÖK UĞUR, H., BAŞKÖY, F., ÖZCAN, M., SEYİS, N.** (2015).*Yaşlı Hastalarda Tanrı Algısı Ölüm Kaygısını Etkiler mi?* *The Journal of International Social Research* , 38(8):618-624.
- ✓ **ŞAHİN E., TERZİOĞLU F.** (2015) *The Effect Of Gum Chewing, Early Oral Hydration and Early Mobilization on İntestinal Motility After Cesarean Birth*. *Worldviews on Evidence. Based Nursing*; 12(6):380-388
- ✓ **TAĞ KALAFATOĞLU, Şermin**, "Animasyon Filmlerindeki Şiddet Unsuru: 2014 ve 2015'te Gösterime Giren G Sınıfı Animasyon Filmler Üzerine Bir Değerlendirme", 2. Uluslararası Farklı Şiddet Boyutları ve Toplumsal Algı Kongresi, ss.43-44, 2015.
- ✓ **TAĞ KALAFATOĞLU, Şermin**, "Dijital Çağın Belgesel Sinemaya Getirdiği Fırsatlar ve Yenilikler", *International Trends and Issues In Communication & Media Conference* , *Proceedings Book* ss.509-515,
- ✓ **TAĞ KALAFATOĞLU, Şermin**, "Çevreci Elektronik İmza Kampanyaları: Doğal Kaynakları Koruma Konseyi (Natural Resources Defense Council-NRDC) Örneği", *Uluslararası Yeni Medya-Yeni Yaklaşımlar Konferansı* , 2015
- ✓ **TAĞ KALAFATOĞLU, Şermin, Özkan ÖZ**, "Belgesel Sinemada Etik Tartışmaları", 2. Uluslararası Sanat Sempozyumu Gazi Üniversitesi, 2015.
- ✓ **TAĞ KALAFATOĞLU, Şermin, Özkan ÖZ**, "İkinci Dünya Savaşı Sonrasında Belgesel Filmlerde Görülen Şiirsel Anlatım: Bert Haanstra'nın Çalışmaları", 2. Uluslararası Sanat Sempozyumu Gazi Üniversitesi, 2015.
- ✓ **ONURLUBAŞ E., ÖZTÜRK Derya, YILMAZ N.**, (2015), *The Attitudes Of Students Towards The Use Of Internnet Banking* , *The Journal of Academic Social Science*, Yıl:2 , Sayı :21, Aralık 2015, s.42-56. ISSN:2148-2489. DoiNumbewr:<http://dx.doi.org/10.16992/ASOS.973>
- ✓ **ONURLUBAŞ E., ÖZTÜRK Derya**, (2015) "Factors That Affect Organic Product Preference And Consumer Attitudes", *Turkish Studies, Social Sciense, International Periodicalforthelanguages, Literatureand History of Turkishor Turkic*, Volume 10/14 Fall 2015, p.557-578 DOI Number: <http://dx.doi.org/10.7827/TurkishStudies.9070>
- ✓ **FİDAN A., ÖZTÜRK Derya**, (2015), "Büyük Ölçekli İşletmelerde Lojistik Politikaları ve Hizmet Üretim Süreçlerinin Performans ve Verimliliği" , 1. Uluslararası Kafkasya-Orta Asya Dış Ticaret ve Lojistik Kongresi, ss.529-555,1-3 Ekim 2015, Kars
- ✓ **Uslu T. ve ERYİĞİT N.** (2015) , *Individual And Organizational Effects Of The Corparate Practies With The Mediating Role Of Lean Intrapreneurship. Differences Between Public And Private Sektör In Turkey*, *Prodecia-Socişal and Behavioral Sciences*, 210,301-309

- ✓ **ERYİĞİT N.** ve **Uslu T.**, (2015), *Mediating Role Of Team Perception And Self Organization In The Effect Of Organisational Creativity On Team Performance*, *World Conference on Techonology, Innovation and Entrepreneurship*, *Istanbul Üniversitesi*
- ✓ **ERYİĞİT N.** ve **Özcüre G.** (2015), “*Eko-Inovasyonun Ulusal Kalkınmada İşletmelerin Sürdürülebilirliği Bağlamında Uygulanması: Türkiye Örneği*, *Bildiriler Kitabı, Uluslararası Katılımlı 15. Üretim Araştırmaları Sempozyumu, 14-16 Ekim 2015, Ege Üniversitesi İİBF, İşletme Bölümü, İzmir, 821-830*
- ✓ **Durmuş, İ.**, **Kamanlı, S.**, **Arıcı, Y.K.**, **Özcan, M.A.** 2015. *Effect of Different Fertility Rates on Chick Quality and Hatching Parameters in Hatching Eggs*. *Turkish Journal of Agriculture-Food Science and Technology*, 3(2):71-75.
- ✓ **Durmuş, İ.**, **Kamanlı, S.** 2015. *Effects of Cold and Heat Stress on Egg Quality Traits of a Newly Developed Native Hybrid Layer*. *Agriculture-Food Science and Technology*, 3(6):444-447.
- ✓ **Kamanlı, S.**, **Durmuş, İ.**, **Yalcin, S.**, **Yıldırım, U.**, **Meral, O.** 2015. *Effect of prenatal temperature conditioning of laying hen embryos: Hatching, live performance and response to heat and cold stress during laying period*. *Journal of Thermal Biology*, 51:96–104.
- ✓ **Asci, E.**, **Durmuş, İ.** 2015. *Effect of Egg Shape Index on Hatching Characteristics*. *Agriculture-Food Science and Technology*, 3(7):583-587.
- ✓ **Kamanlı, S.**, **Durmuş, İ.**, **Demir, S.**, **Tarım, B.** 2015. *Effect of different light source on performance and egg quality traits in laying hens*. *European Poultry Science*, 79:DOI: 10.1399/eps.2015.109.
- ✓ **Onal Asci, O.**, **Acar, Z.** and **Kasko Arıcı, Y.** *Hay yield, quality traits and interspecies competition of forage pea – triticale mixtures harvested at different stages*. *Turkish Journal of Field Crops*, 20(2):166-173 (2015).
- ✓ **Demirok Soncu, E.**, **Kolsarıcı, N.**, **Çiçek, N.**, **Salman Öztürk, G.**, **Akoğlu, İ.T.** and **Kaşko Arıcı, Y.** *The comparative effect of carrot and lemon fiber as a fat replacer on physico-chemical, textural, and organoleptic quality of low-fat beef hamburger*. *Korean Journal for Food Science of Animal Resources*, 35(3):370–381 (2015).
- ✓ **Karakoca Nemli, S.**, **Bankoglu Gungor, M.**, **Aydin, C.**, **Yılmaz, H.**, **Turhan Bal** and **Kasko Arıcı, Y.** *Clinical and radiographic evaluation of new dental implant system: Results of a 3-year prospective study*. *Journal of Dental Sciences*, Elsevier (2015).
- ✓ **Alkan, S.**, **Galiç, A.**, **Karlı, T.**, **Karabağ, K.** 2015. *Effects of egg weight on egg quality traits in partridge (Alectoris Chukar)*. *Journal of Applied Animal Research*, 43(4):450-456.
- ✓ **Birgül, Ö.B.**, **Alkan, S.** 2015. *Etlık piliçlerde embriyonun erken ve geç gelişim dönemlerinde yapılan yüksek ısı uygulamanın canlı ağırlık üzerine etkileri*. *Akdeniz Üniversitesi Ziraat Fakültesi Dergisi*, 28(1):39-43.
- ✓ **Alkan, S.**, **Durmuş, İ.** 2015. *Alternatif kanatlı Yetiştiriciliği: Beç Tavuğu Yetiştiriciliği*. *Türk Tarım-Gıda Bilim ve Teknolojisi Dergisi*, 3(10):806-810.
- ✓ **Alkan, S.**, **Birgül, Ö.B.** 2015. *Etlık Piliçlerde Embriyonun Erken ve Geç Gelişim Dönemlerinde Yapılan Yüksek Isıl Uygulamalarının Asimetri Üzerine Etkileri*. *Türk Tarım-Gıda Bilim ve Teknolojisi Dergisi*, 3(11):861-865.
- ✓ **Şengur, S.**, **Atabeyoğlu, Ö.**, **Erdoğan, N.**, **Erdem, Ü.**, 2015. *Climate Change And Effective Factors And Evaluation Of Edremit Coastal Areas*. *Journal of Environmental Protection and Ecology* 16, No 2, 764–770.
- ✓ **Yeşil, M.**, **Atabeyoğlu, Ö.**, **Yeşil, Ö.**, 2015. *Karayollarının Kent İçi Trafik Gürültüsü Düzeyine Etkisi: Ordu Kent Merkezi Örneği*. *Süleyman Demirel Üniversitesi, Türkiye Ormancılık Dergisi*, 2015, 16(2): 177-182.
- ✓ **Yılmaz, H.**, **Surat, H.**, **Özhancı, E.**, **Yeşil, P.**, **Yeşil, M.**, 2015. *Urban Living Area Satisfaction And Public Preference*. *Kastamonu Üniversitesi, Orman Fakültesi Dergisi*, 2015, 15(2) 319-329.
- ✓ **Onal Asci, O.**, **Deveci, M.**, **Acar, Z.**, 2015. *Hay quality of some native clover (Trifolium sp.) species from Asia Minor*. *Legume Perspectives*. 6:12-13.
- ✓ **Özlem Onal AŞCI, Zeki ACAR, Yeliz Kaşko ARICI**, 2015. *HAY YIELD, QUALITY TRAITS AND INTERSPECIES COMPETITION OF FORAGE PEA – TRITICALE MIXTURES HARVESTED AT DIFFERENT STAGES*. *Turk J Field Crops* 2015, 20(2), 166-173
- ✓ **Ozlem Onal Asci, Fatih Nalbanto, Metin Deveci, Zeki Acar**. 2015. *Hay quality of Persian clover (Trifolium resupinatum var. resupinatum) affected by soil properties*. *Legume Perspectives*. 8:9-11.

- ✓ Özlem Önal Aşçı, 2015. Karadeniz Bölgesi için Üçgül (*Trifolium sp.*) Cinsinin Önemi . *Türk Tarım – Gıda Bilim ve Teknoloji Dergisi*, 4(1): 1-4. (Uluslararası hakemli dergi)
- ✓ Eğritaş Ö., Önal Aşçı Ö., 2015. Yaygın fiğ- tahıl Karışımlarının Bazı Mineral Madde İçeriğinin Belirlenmesi No 1(2):61-66 (2015)
- ✓ Korkmaz, K., Ö. Dede, H. Erdem, S. Çankaya and M. Akgün, 2015. Relationships Between Chemical and Physical Properties of Soils and Nutrient Status of Plants on Yield of Potato. *Fresenius Environmental Bulletin*. Volume 24 – No 11c, 4108-4112.
- ✓ Deveci, M., Cınbirtoğlu, Ş., Demirkol, G., 2015. İlkbahar dönemi bitkileri ve arıcılıkta polen kaynağı bakımından önemi. *Akademik Ziraat Dergisi* 4(1):1-12.
- ✓ Aygun, A. Dumanoglu, H., 2015. In vitro Shoot Proliferation and In vitro and Ex vitro Root Formation of *Pyrus elaeagnifolia* Pallas. *Frontiers in Plant Science*, 6, 225. (SCI)
- ✓ Balta, M.F., Kaya, T., Kırkaya, H., Karakaya, O., 2015. Kumru (Ordu) Yöresinde Yetiştirilen Mahalli Elma Genotiplerinin Fenolojik, Morfolojik ve Pomolojik Özellikleri. *Gaziosmanpaşa Üniversitesi Ziraat Fakültesi Dergisi*, 32 (1), 47-56
- ✓ Balta, M.F., Ekici-Kaptan, G., Karakaya, O., 2015. Çorum'da Yetişen Aliçların (*Crataegus spp.*) Fiziksel özellikleri. *Ordu Üniversitesi, Bilim ve Teknoloji Dergisi*, Cilt:5, Sayı:2, 35-4.
- ✓ Bilir Ekbiç, H., Yılmaz, G.Ş., Çiğirli, S., 2015. Isabella Üzüm Çeşidinin In vitro Sürgün Ucu Kültürü ile Çoğaltılması. *Akademik Ziraat Dergisi*. 2. Ordu.
- ✓ Bostan, S.Z.; Turan, B., 2015. Pomological Traits of Cherry (*Prunus avium* L.) Genotypes in Gümüşhane Province (Turkey). *Acta Horticulturae* (1074): 35-42.
- ✓ Kaya, T., Balta, F., Şensoy, S., 2015. Fruit Quality Parameters and Molecular Analysis of Apple Germplasm Resources from Van Lake Basin, Turkey. *Turkish Journal of Agriculture and Forestry* 39: 864-875. (SCI)
- ✓ Kucuker, E., Ozturk, B., Aksit, H., Genc, N. 2015. Effect of Pre-Harvest Aminoethoxyvinylglycine (AVG) Application on Bioactive Compounds and Fruit Quality of Plum (*Prunus salicina* Lindell cv. Black Beauty) at the Time of Harvest and During Cold Storage. *The Journal of Animal and Plant Sciences*, 25(3), 763-770. (SCI)
- ✓ Kucuker, E., Ozturk, B., Yildiz, K., Ozkan, Y. 2015. Effect of aminoethoxyvinylglycine (AVG) on the quality of Japanese plum (*Prunus salicina* Lindell cv. Fortune) fruits. *Acta Scientiarum Polonorum Hortorum Cultus*, 14(5), 3-17. (SCI)
- ✓ Kucuker, E., Ozturk, B. 2015. The Effects of Aminoethoxyvinylglycine and Methyl Jasmonate on Bioactive Compounds and Fruit Quality of 'North Wonder' Sweet Cherry. *African Journal of Traditional Complementary and Alternative Medicines*, 12(2), 114-119. (SCI)
- ✓ Muradoglu, F., Gundogdu, M., Ercisli, S., Encu, T., Balta, F., Jaafar, H.Z.E., Zia-Ul-Haq, M., 2015. Cadmium toxicity affects chlorophyll a and b content, antioxidant enzyme activities and mineral nutrient accumulation in strawberry. *Biological Research* 48: 11. (SCI)
- ✓ Ozturk, B., Yildiz, K., Ozkan, Y. 2015. Effects of Pre-Harvest Methyl Jasmonate Treatments on Bioactive Compounds and Peel Color Development of 'Fuji' Apples. *International Journal of Food Properties*, 18(5), 954-962. (SCI)
- ✓ Ozturk, B., Yildiz, K., Kucuker, E. 2015. Effect of Pre-Harvest Methyl Jasmonate Treatments on Ethylene Production, Water-Soluble Phenolic Compounds and Fruit Quality of Japanese Plums. *Journal of the Science of Food and Agriculture*. 95, 583-591. (SCI)
- ✓ Ozturk, B., Yildiz, K., Ozkan, Y., Kılıç, K. 2015. Effects of Aminoethoxyvinylglycine Treatments on Pre-Harvest Fruit Drop and Fruit Quality of Braeburn Apples. *Bangladesh Journal of Botany*, 44(2), 299-307. (SCI)
- ✓ Ozturk, B., Kucuker, E., Yildiz, K., Celik, S.M. 2015. Changes of Bioactive Compounds and Ethylene Production of Japanese Plums Treated with Pre-Harvest Aminoethoxyvinylglycine. *International Journal of Food Properties*, 18(10): 2165-2186. (SCI)
- ✓ Ozturk, B., Ozkan, Y., Yildiz, K. 2015. AVG Application Regimes Play an Important Role on Pre-Harvest Drop and Ripening of 'Jonagold' Apples. *Semina: Ciencias Agrarias*, 36(6), 3595-3604. (SCI)
- ✓ Ozturk, B., Celik, S.M., Karakaya, M., Karakaya, O., Islam, A., Yarilgac, T., 2015. Storage Temperature Affects Phenolic Content, Antioxidant Activity and Fruit Quality Parameters of Cherry Laurel (*Prunus laurocerasus* L.). *Journal of Food Processing and Preservation*. <http://dx.doi.org/10.1111/jfpp.12774> (in press). (SCI)

- ✓ **Ozturk, B., Karakaya, O., Ozkan, Y., Yıldız, K., Karakaya, M., KocGuler, S., 2015.** The Effects of Pre-Harvest Naphthalene Acetic Acid (NAA) treatments on Fruit Quality Attributes of Braeburn Apples During Cold Storage. *American Journal of Experimental Agriculture*. <http://dx.doi.org/10.9734/AJEA/2015/17361> (in press).
- ✓ **Uğur, A., Ayhan Maden, H., 2015.** Sowing and Planting Period on Yield and Ear Quality of Sweet Corn (*Zea mays* L. var. *saccharata*). *Ciência e Agrotecnologia*, 39(1), 48-57., Doi: 10.1590/S1413-70542015000100006 (SCI)
- ✓ **Uğur, A., Durkan, N., Tepecik, M., Ayvaz, M., 2015.** Heavy Metal Content of Edible Herbs in Aegean Region (Turkey). *Ekoloji*, Doi: 10.5053/ekoloji.2015.27, (Kontrol No: 1490605) (in press). (SCI)
- ✓ **Yarılguç, T., Bostan, S.Z., 2015.** Relationships between Pomological Parameters in Wild Strawberry Trees (*Arbutus unedo*L.) Using Path Analysis. *ActaHorticulturae* (1074): 27-33.
- ✓ **Yıldız, M. Ekbic, E. Düzyaman, E. Serce, S. Abak, K. 2015.** Genetic and phenotypic variation of Turkish Okra (*Abelmoschus esculentus* L. Moench) accessions and their possible relationship with American, Indian and African germplasms. . *Plant Biochem. Biotechnol.* DOI:10.1007/s13562-015-0330-x (in press). (SCI)
- ✓ **Akyazı R., Soysal M., Hassan E., 2015.** Toxic and Repellent Effects of *Prunus laurocerasus* L. (Rosaceae) Extracts Against *Tetranychus urticae* Koch (Acari: Tetranychidae). *Turkish Journal of Entomology*, 39 (4): 367-380. DOI: <http://dx.doi.org/10.16970/te.49593>.
- ✓ **Kıralan, S., Yorulmaz, A., Şimşek, A., & Tekin, A. (2015).** Classification of Turkish hazelnutoils based on their triacylglycerol structures by chemometric analysis. *European Food Research and Technology*, 240(4), 679-
- ✓ **Türkkan, M. 2015.** Evaluation of Inhibitory Effect of Organic and Inorganic Salts Against *Ilyonectria liriodendri*, the Causal Agent of Root Rot Disease of Kiwifruit. *Journal of Phytopathology* 163(7-8): 567-577 (DOI:10.1111/jph.12355).
- ✓ **Türkkan, M. and Erper, İ. 2015.** Inhibitory Influence of Organic and Inorganic Sodium Salts and Synthetic Fungicides Against Bean Root Rot Pathogens. *Gesunde Pflanzen* 67(2): 83-94 (DOI: 10.1007/s10343-015-0339-z)
- ✓ **Erper, İ., Çelik H., Türkkan, M. and Çebi Kılıçoğlu, M. 2015.** First report of *Botrytis cinerea* on golden berry. *Australasian Plant Disease Notes* 10(1):25 (DOI 10.1007/s13314-015-0175-0).
- ✓ **Zeki ACAR, Cafer Olcayto SABANCI, Mustafa TAN, Cengiz SANCAK, Mustafa KIZILŞİMŞEK, Uğur BİLGİLİ, İlknur AYAN, Alptekin KARAGÖZ, Hanife MUT, Özlem ÖNALAŞCI, Uğur BAŞARAN, Behçet KIR, Süleyman TEMEL, Gülşah Bengisu YAVUZER, Recep KIRBAŞ, Melek Akça PELEN, 2015.** YEM BİTKİLERİ ÜRETİMİNDE DEĞİŞİMLER VE YENİ ARAYIŞLAR Türkiye Ziraat Mühendisliği VIII. Teknik Kongresi, Bildiriler Kitabı-1, 508-547, 12-16 Ocak 2015, Ankara.
- ✓ **Yulaf (*Avena sativa* L.) Bitkisinin Antimikrobiyal Etkisinin Belirlenmesi.** Çanakkale Tarla Bitkileri Kongresi, 2015
- ✓ **Yerel Fasulye (*Phaseolus vulgaris* L.) Genotiplerinde Bazı Morfolojik Özellikler Arasındaki İlişkiler ve Path Analizi.** Çanakkale Tarla Bitkileri Kongresi, 2015
- ✓ **Bazı Atıdışı Mısır (*Zea mays indendata* L.) Çeşitlerinin Verim ve Verim Komponentlerinin Belirlenmesi.** *Harman time dergisi*. Ekim 2015 yıl:3 Sayı:32. ISSN: 2147-6004
- ✓ **Öner, F., Sezer, İ., Yılmaz, N. ve F. Ö. Atıcı, 2015.** Bazı Atıdışı Mısır (*Zea mays indendata* L.) Çeşitlerinin Verim ve Verim Komponentlerinin Belirlenmesi. 11. Tarla Bitkileri Kongresi, 7-10 Eylül 2015 , Çanakkale. (Poster)
- ✓ **Dinçer Ö., İ.K. Türkay** “The examination of effect on Anthropometric Characteristics and Motor Activities of Infrastructure Training at Volleyball” *International Journal of Science Culture and Sport* (2015). 757-763. ISSN 2148-1148.
- ✓ **Dinçer Ö.,** “The Changing Rules Of The Game, Volleyball Player Systematic Structure And Effects in Applying.” *International Journal of Science Culture and Sport* (2015). 10-18. ISSN 2148-1148.
- ✓ **Dinçer Ö.** “The Changing Rules Of The Game, Volleyball Player Systematic Structure And Effects in Applying.” 4th International Conference on Science Culture and Sport Ohrid/Makedonya (2015).
- ✓ **Dinçer Ö., İ.K. Türkay.** “The examination of effect on Anthropometric Characteristics and Motor Activities of Infrastructure Training at Volleyball.” 4th International Conference on Science Culture and Sport Ohrid/Makedonya (2015).
- ✓ **Dever, A. – İslam, A. (2015).** Tarihsel Süreç İçerisinde Türk Kültüründe Spor Algısı, *Manas Journal of Social Studies*, Cilt:4, Sayı:5, ss:46-61

- ✓ **Dever, A. – İslam, A. (2015).** Osmanlı İmparatorluğu'nun Son Dönemlerinde ve Türkiye Cumhuriyeti'nin İlk Yıllarında Okullardaki Beden Eğitimi Derslerine Sistematik Bir Bakış, *The Journal of Academic Social Science Studies*, Sayı:32, Winter III, ss:159-169.
- ✓ **İnce A.** "The new approach to sport medicine: 3-D reconstruction". *Educational Research and Reviews*, 10(5), pp. 691-694 (2015).
- ✓ **YAVUZ MUMCU HAYAL,CANSIZ AKTAS MERAL (2015).** Multi-program High School Students' Attitudes and Self-efficacy Perceptions toward Mathematics. *Eurasian Journal of Educational Research*(59), 207-226., Doi: 10.14689/ejer.2015.59.12
- ✓ **. Zayımoğlu Öztürk, F. ve T. Öztürk (2015).** What Are the Similarities and Differences? A Comparison of the Turkish and Alberta Social Studies Curricula in Terms of Their Basics. **One World in Dialogue**, Volume 3, Number 2, URL: <http://ssc.teachers.ab.ca/publications/Pages/OneWorldInDialogue.aspx>
- ✓ **Öztürk, T. ve M. Keçe. (2015).** 7. Sınıf Öğrencilerinin Bakış Açısıyla Sosyal Bilgiler, **Uluslararası Türk Eğitim Bilimleri Dergisi**, Yıl:3, Sayı: 5, 298-310. URL: [http://uteb.gop.edu.tr/Makaleler/2000494007\\_298-310%20talip%20%C3%B6zt%C3%BCrk21.pdf](http://uteb.gop.edu.tr/Makaleler/2000494007_298-310%20talip%20%C3%B6zt%C3%BCrk21.pdf)
- ✓ **Yeşiltaş, E. ve T. Öztürk (2015).** Sosyal Bilgiler Dersi Vatandaşlık Konularının Öğretiminde Bilgisayar Destekli Öğretimin Akademik Başarıya Etkisi, **e-Uluslararası Eğitim Araştırmaları Dergisi**, Cilt: 6 Sayı: 2 Bahar 2015, 86-101, URL: <http://dergipark.ulakbim.gov.tr/ijer/article/view/5000146334/5000137166>
- ✓ **Öztürk, T. (2015).** Öğrencilerin Hayat Bilgisi Dersi Öğretim Programındaki Temel Becerileri Kazanmalarına Yönelik Öğretmen Görüşleri, **Eğitim ve Bilim**, Cilt 40 (2015) Sayı 181 271-292, URL: <http://egitimvebilim.ted.org.tr/index.php/EB/article/view/4363/2301>
- ✓ **Yavuz Mumcu, H., & Cansız Aktas, M. (2015).** Multi-program High School Students' Attitudes and Self-efficacy Perceptions toward Mathematics, *Eurasian Journal of Educational Research*, 59, 207-226. [ERIC]
- ✓ **Aydın, İ., Torusdağ, G. (2015).** M. Şevket Esenal'ın Eşek Adlı Öyküsünde Bağlaşıklık ve Bağdaşıklık Görünümleri. *Turkish Studies*, 10 (8), 535-550.
- ✓ URL : <http://dx.doi.org/10.7827/TurkishStudies.8153>
- ✓ **Bayat, S. (2015).** İlkokuma Yazma Öğretiminde 60-66 Aylık Çocuklar İle İlgili Yaşanan Güçlüklerle İlişkin Öğretmen Görüşleri. *Türk Eğitim Bilimleri Dergisi*, 3(4).
- ✓ **Bayat, S. Ve Şentürk Ş. (2015).** Fizik, Kimya, Biyoloji Ortaöğretim Alan Öğretmenlerinin Alternatif Ölçme Değerlendirme Tekniklerine İlişkin Görüşleri. *Amasya Eğitim Fakültesi dergisi*. 4(1), 118-135.
- ✓ **Bayat, S. (2015).** İlkokul Birinci Sınıf Öğrencilerinin Sesli Okuma Becerilerinin Okula Başlama Yaşına Göre Değerlendirilmesi. *Karadeniz Sosyal Bilimler Dergisi 2,(Özel Sayı 2 )*243-255.
- ✓ **Zayımoğlu Öztürk, F., Bayat, S., Sarı, D.(2015).** Öğrencilerin 4.Sınıf Sosyal Bilgiler Öğretim Programındaki Çevreyle İlişkili Kavramları İfade Etme Durumları. *Abant İzzet Baysal Üniversitesi Eğitim Fakültesi Dergisi*, 15 (USBES Özel Sayısı I), 216-230.
- ✓ **SEZER, Ş. (2015).** Üstün Yeteneklilerin Sınıf İçindeki Olumsuz Davranışları ve Yönetilmesine İlişkin Öğretmen Görüşleri. *Uluslararası Türk Eğitim Bilimleri Dergisi*, 3(4)-317-333.
- ✓ **Belen, M. Yıldırım;** *Generalized statistical convergence and some sequence spaces in 2-normed spaces*. 2015, *Hacettepe Journal of Mathematics and Statistics*; 44(3), 519-525
- ✓ **Çikrikci, Ö., & Odacı, H. (2015).** The determinants of life satisfaction among adolescents: The role of metacognitive awareness and self-efficacy. *Social Indicators Research*, ..... doi: 10.1007/s11205-015-0861-5.
- ✓ **Gençdoğan, B., & Çikrikci, Ö. (2015).** Reliability and validity studies of the Turkish version of the E-Bullying Scale (E-BS) and E-Victimization Scale (E-VS). *Journal of Theory and Practice in Education*, 11(1), 359-373.
- ✓ **Çikrikci, Ö., Çiftçi, M., & Gençdoğan, B. (2015).** Pozitiflik Ölçeği Türkçe formunun psikometrik özellikleri. *The Journal of Happiness & Well Being*, 3(1), 57-76.
- ✓ **Zayımoğlu Öztürk, F. ve T. Öztürk (2015).** What Are the Similarities and Differences? A Comparison of the Turkish and Alberta Social Studies Curricula in Terms of Their Basics. **One World in Dialogue**, Volume 3, Number 2.
- ✓ **Zayımoğlu Öztürk, F. (2015).** Opinions of Social Studies Teachers Regarding the 4+4+4 Educational System, *Journal of Social Studies Education Research*, 6(2), 31-90.



- ✓ Çakır U., Şahin E. 2015. 'Using solar greenhouses in cold climates and evaluating optimum type according to sizing, position and location: A case study' 117 syf:245-257 doi:10.1016/j.compag.2015.08.005 2015, Computers And Electronics In Agriculture 2015/Aug.
- ✓ Çakır, U., Şahin, E., Çomaklı, K., Cokgez Kus., A.,2015 'Solar Calculations of Modified Arch (Semi Spherical) Type Greenhouse System for Bayburt City' International Science Index Vol:9, No:6, 2015 waset.org/ Publication/10001979 http://dx.doi.org/10.1016/j.compag.2015.08.005 0168-1699/\_ 2015 Elsevier B.V. All rights reserved.
- ✓ Çomaklı, K., Çakır, U., Çokgez Kuş, A., Şahin, E., 2015 'Contribution of the Cogeneration Systems to Environment and Sustainability' World Academy of Science, Engineering And Technology ,International Journal of Social, Behavioral, Educational, Economic and Management Engineering Vol:9, No:6, 2015 waset.org/Publication/1000215
- ✓ Özenç, N. Bender Özenç, D. 2015.Nut traits and nutritional composition of hazelnut (*Corylus avellana* L.) as influenced by zinc fertilization. *Journal of the Science Food and Agriculture*, 95 (9): 1956-1962.
- ✓ Franklin, D., Bender Özenç, D. Özenç, N. Cabrera, M. 2015. Nitrogen Mineralization and Phosphorus Release from Composts and Soil Conditioners found in the Southeastern United States. *Soil Science Society of America Journal*, 79 (5): 1386-1395.
- ✓ Özenç, N., Bender Özenç, D. 2015. Effect of Magnesium Fertilization on Some Plant Nutrient Interactions and Nut Quality Properties in Turkish Hazelnut (*Corylus avellana* L.), *Scientific Research and Essays*, 10 (14): 465-470.
- ✓ Türkmenoğlu, V., Aktas, M., Karataş, S., Okumuş, H.,İ., 2015. Soft Set-Based Switching Faults Decision Making in DTC Induction Motor Drives, *Journal of Circuits, Systems, and Computers* Vol. 24, No. 2 (2015) 1550021 (14 pages) World Scientific Publishing Company Online ISSN: 1793-6454
- ✓ Kaya A, Orbak Z, Polat H, Çayır A, Erdil A, Döneray H. Plasma Kisspeptin Levels İn Newborn Infants With Breast Enlargement. *J Clin Res Pediatr Endocrinol* 2015; 7: 192-196
- ✓ Olcaysu OO, Çayır A, Olcaysu E, Kara M, Erdil A. Evaluation Of Ocular Parameters İn Children With Type 1 Diabetes Mellitus. *West Indian Med J.* 2015 Dec. DOI: 10.7727/wimj.2014.383
- ✓ Ozkan B, Kaya A, Erdil A, Turan İ.M, Büyükavcı M, Tan H. Intracranial Hemorrhage İn A Patient Diagnosed With Idiopathic Thrombocytopenic Purpura And Diabetic Ketoacidosis. *West Indian Med J.* 2015 May 5;64(4). doi: 10.7727/wimj.2014.015.
- ✓ BEKTAŞ OSMAN,GÜNAYDIN ZEKİ YÜKSEL,KARAGÖZ AHMET,KAYA AHMET (2015). Drug therapies and presence of coronary artery disease may affect aortic stiffness in Alzheimer's disease. *Clinical Interventions in Aging*, 10, 469, Doi: 10.2147/CIA.S80096 (Yayın No: 1793117)
- ✓ TURGAY IŞIK,KURT MUSTAFA,TANBOĞA İBRAHİM HALİL,AYHAN ERKAN,GÜNAYDIN ZEKİ YÜKSEL,KAYA AHMET,UYAREL HÜSEYİN (2015). The impact of admission red cell distribution width on long-term cardiovascular events after primary percutaneous intervention: A four year prospective study. *Cardiology Journal*, Doi: 10.5603/CJ.a2015.0080 (Yayın No: 1794116)
- ✓ BEKTAŞ OSMAN,GÜNAYDIN ZEKİ YÜKSEL,KARAGÖZ AHMET,VURAL ASLI,KAYA AHMET,ATMACA HÜSNÜ,ŞAHİN OSMAN (2015). Evaluation of the Effect of Percutaneous Mitral Balloon Valvuloplasty on Left Ventricular Systolic Function via Strain and Strain Rate in Patients with Isolated Rheumatic Mitral Stenosis. *The Journal of Heart Valve Disease*, 24(2), 204-209. (Yayın No: 1794469)
- ✓ SELİM TOPÇU,HÜSEYİN KARAL,KAYA AHMET,BAKIRCI EFTAL MURAT,TANBOĞA İBRAHİM HALİL,KURT MUSTAFA,AKSAKAL ENBİYA,AÇIKEL MAHMUT,SEVİMLİ SERDAR (2015). The Safety and Efficacy of 12 Versus 24 Hours of Tirofiban Infusion in Patients Undergoing Primary Percutaneous Coronary Intervention. *Clinical and Applied Thrombosis/Hemostasis*, 21(8), 783-789., Atıf Sayısı: 1, Doi: 10.1177/1076029614529841 (Yayın No: 1794622)
- ✓ BEKTAŞ OSMAN,GÜNAYDIN ZEKİ YÜKSEL,KARAGÖZ AHMET,KAYA AHMET (2015). Effect of percutaneous mitral balloon valvuloplasty on right ventricular functions in mitral stenosis: Short-and mid-term results. *The Anatolian Journal of Cardiology*, 15(8), 677-679., Doi: 10.5152/AnatolJCardiol.2015.6452 (Yayın No: 1794226)
- ✓ GÜNAYDIN ZEKİ YÜKSEL,KARAGÖZ AHMET,BEKTAŞ OSMAN,KAYA AHMET,TUNCAY KIRIŞ,GÜNAY ERDOĞAN,IŞIK TURGAY,AYHAN ERKAN (2015). Comparison of the Framingham risk and score models in predicting the presence and severity of coronary artery disease considering SYNTAX score. *The Anatolian Journal of Cardiology*, Doi: 10.5152/AnatolJCardiol.2015.6317 (Yayın No: 1793585)

- ✓ GÜNAYDIN ZEKİ YÜKSEL, BEKTAŞ OSMAN, GÜREL YUSUF EMRE, KARAGÖZ AHMET, KAYA AHMET, TUNCAY KIRIŞ, GÖNÜL ZEREN, YAZICI SELÇUK (2015). Value of Duke treadmill score in presence and severity of coronary artery disease. *Kardiologia Polska*, Doi: 10.5603/KP.a2015.0143 (Yayın No: 1793393)
- ✓ TANBOĞA İBRAHİM HALİL, SELİM TOPÇU, AKSAKAL ENBİYA, KURT MUSTAFA, KAYA AHMET, ODUNCU VECİH, SEVİMLİ SERDAR (2015). Thrombus aspiration in patients with ST elevation myocardial infarction: Meta-analysis of 16 randomized trials. *Anadolu Kardiyoloji Dergisi/The Anatolian Journal of Cardiology*, 15(3), 175-187., Atf Sayısı: 1, Doi: 10.5152/akd.2015.6114 (Yayın No: 1793897)
- ✓ GÜNAYDIN ZEKİ YÜKSEL, BEKTAŞ OSMAN, ÇILTAŞ AYDIN, KARAGÖZ AHMET, KAYA AHMET (2015). Does Trastuzumab cause permanent severe mitral regurgitation?. *International Journal of Cardiology*, 182, 8-9., Doi: 10.1016/j.ijcard.2014.12.108 (Yayın No: 1794812)
- ✓ KAYA AHMET, IŞIK TURGAY, KAYA YASEMİN, ENGİNYURT ÖZGÜR, GÜNAYDIN ZEKİ YÜKSEL, İŞCANLI MURAT DOĞAN, KURT MUSTAFA, TANBOĞA İBRAHİM HALİL (2015). Relationship Between Red Cell Distribution Width and Stroke in Patients With Stable Chronic Heart Failure: A Propensity Score Matching Analysis. *Clinical and Applied Thrombosis/Hemostasis*, 21(2), 160-165., Atf Sayısı: 7, Doi: 10.1177/1076029613493658 (Yayın No: 1889468)
- ✓ GÜNAYDIN ZEKİ YÜKSEL, YUSUF EMRE GÜREL, BEKTAŞ OSMAN, KAYA AHMET (2015). Images in intervention Successful device closure in a congenital Gerbode defect. *Advances in Interventional Cardiology*, 2, 158-159., Doi: 10.5114/pwki.2015.52294 (Yayın No: 1795032)
- ✓ Odacı, E., Hancı, H., İkinci, A., Sönmez, O. F., Aslan, A., Şahin, A., Kaya, H., Çolakoğlu, S., Baş, O. "Maternal exposure to a continuous 900-MHz electromagnetic field provokes neuronal loss and pathological changes in cerebellum of 32-day-old female rat offspring" *Journal of Chemical Neuroanatomy*, Available online 21 September 2015, ISSN 0891-0618,
- ✓ Şahin, A., Aslan, A., Baş, O., İkinci, A., Özyılmaz, C., Sönmez, O. F., Çolakoğlu, S., Odacı, E. "Deleterious impacts of a 900-MHz electromagnetic field on hippocampal pyramidal neurons of 8-week-old Sprague Dawley male rats." *Brain Research*, Volume 1624, 22 October 2015, Pages 232-238
- ✓ İkinci, A., Mercantepe, T., Unal D., Erol, H. S., Şahin, A., Aslan, A., Baş, O., Erdem, H., Sönmez, O. F., Kaya, H., Odacı, E. "Morphological and antioxidant impairments in the spinal cord of male offspring rats following exposure to a continuous 900 MHz electromagnetic field during early and mid-adolescence" *Journal of Chemical Neuroanatomy*,
- ✓ A Yılmaz , M Karatay, T Yıldırım, H Celik, İ Sertbas, Y Erdem, M Caydere, HS Işık, MA Bayar. Prevention of Epidural Fibrosis Using Ranibizumab in a Postlaminectomy Rat Model. *Turkish Neurosurgery 2015* . DOI: 10.5137/1019-5149.JTN.14882-15.1
- ✓ Akgedik R, Aytakin I, Kurt AB, Eren Dağlı C. Recurrent pneumonia due to olive aspiration in a healthy adult: a case report. *Clin Respir J*. 2015 Mar 2.
- ✓ What should be done in the event of simultaneous massive pulmonary embolism and myocardial infarction with ST elevation? Akgedik R, Günaydın ZY, Botan Yıldırım B, Eren Dağlı C, Bektaş O. *Türk Kardiyol Dern Ars*. 2015 Dec;43(8):734-8. doi: 10.5543/tkda.2015.43490.
- ✓ Özgür Yagan, Refika Hande Karakahya, Nilay Tas, **Ebru Canakci**, Volkan Hancı, Bülent Serhan Yurtlu Intraocular pressure changes associated with tracheal extubation: Comparison of sugammadex with conventional reversal of neuromuscular blockade *Journal of Pakistan Medical Association* Vol. 65, No. 11, November 2015
- ✓ TAŞ B., ERTÜRK Ö., YILMAZ Ö., ÇOL AM., ERTÜRK YE. Chemical components and biological activities of two freshwater green algae from Ordu, Turkey / Türkiye'nin Ordu ilinden iki tatlı su yeşil alglerinin kimyasal bileşenleri ve biyolojik aktiviteleri. *Turkish Journal of Biochemistry*, 40(6) 508-517 (2015).
- ✓ ERTÜRK Ö., SAHİN H., ERTÜRK YE., HOTAMAN HE., KOZ B., ÖZDEMİR Ö. The antimicrobial and antioxidant activities of extracts obtained from some moss species in Turkey, *Herba Polonica* 61(4): 52-65 (2015).
- ✓ Özcan T, Benli E, Demir EY, Özer F, Kaya Y, Haytan CE. The relation of sexual dysfunction to depression and anxiety in patients with Parkinson's disease. *Acta Neuropsychiatr*. 2015 Feb;27(1):33-7. doi: 10.1017/neu.2014.33. Epub 2014 Nov.

- ✓ Korkmaz M, Korkmaz H, Küçük F, Ayyıldız SN, Çankaya S. Evaluation of the association of sleep apnea-related systemic inflammation with CRP, ESR, and neutrophil-to-lymphocyte ratio. *Med Sci Monit.* 2015 Feb 13;21:477-81.
- ✓ Taş N, Korkmaz H, Yağan Ö, Korkmaz M, Akgedik R. An Unusual Case of Tracheobronchial Foreign Body Aspiration in a Laryngectomized Patient: Rolled Tissue. *Medicine Science* doi: 10.5455/medscience. 2015.04.8229.
- ✓ Korkmaz M, Korkmaz H. The comparison between alar cartilage shortening and columellar-septal suture techniques in nasal tip rotation. *J Craniofac Surg.* 2015 May;26(3):876-80.
- ✓ Taş N, Korkmaz H, Yağan Ö, Korkmaz M. Effect of Sugammadex on Postoperative Bleeding and Coagulation Parameters After Septoplasty: A Randomized Prospective Study. *Med Sci Monit.* 2015 Aug 14;21:2382-6.
- ✓ Korkmaz H, Yao WC, Korkmaz M, Bleier BS. Safety and efficacy of concentrated topical epinephrine use in endoscopic endonasal surgery. *Int Forum Allergy Rhinol.* 2015;5(12):1118-1123. Doi: 10.1002/alr.21590.
- ✓ **A Yılmaz**, M Karatay, T Yıldırım, H Celik, İ Sertbas, Y Erdem, M Caydere, HS Işık, MA Bayar. Prevention of Epidural Fibrosis Using Ranibizumab in a Postlaminectomy Rat Model. *Turkish Neurosurgery* 2015 . DOI: 10.5137/1019-5149.JTN.14882-15.1
- ✓ **Şule Yıldırım, Naci Topaloğlu, Mustafa Tekin, Adem Küçük, Havva Erdem, Mesut Erbaş, Ahmet Yıldırım.** Protective role of Proanthocyanidin in experimental ovarian torsion. *MJIRI*,2015; Vol. 29.185.
- ✓ **Havva Erdem, Hasan Rıza Aydın, Anzel Bahadır, Betül Gündoğdu, Hilal Balta, Ebru Sener, Muhammet Ali Kayıkcı, Aynur Albayrak, Fazlı Erdoğan.** Relationship of CD95 and COX-2 in renal cell carcinomas with survival and other prognostic parameters: A tissue microarray study. *JPMA* 2015; 65 (6): 597-600.
- ✓ **Mustafa Uslu, Ertuğrul Kaya, Kürşat Oğuz Yaykaşlı, Murat Oktay, Mustafa Erkan Inanmaz, Cengiz Işık, Havva Erdem, Melih Engin Erkan, Hayati Kandış.** Erythropoietin stimulates patellar tendon healing in rats. *Knee.* 2015 Jun 8. pii: S0968-0160(15)00012-5. doi: 10.1016/j.knee.2015.01.011.
- ✓ **Naci Topaloglu, Adem Kucuk, Mustafa Tekin, Sule Yıldırım, Mesut Erbas, Hasan Ali Kiraz, Dilek Ulker Cakır, Havva Erdem.** Serum Ischemia-Modified Albumin Levels in Experimental Model of Acute Pancreatitis. *Journal of the College of Physicians and Surgeons Pakistan* 2015, Vol. 25 (6): 395-398.
- ✓ **H Erdem, B Gundogdu, H Ankarali, M Yasar , E Sener , M Oktay, A Bahadır, AK Uzunlar, N Gursan, I Ozaydin, C Sahiner.**Correlation of astrocyte elevated gene-1, basic-fibroblast growth factor, beta-catenin, Ki-67, tumor necrosis factor-alfa with prognostic parameters in ductal carcinomas and ductal intraepithelial neoplasms.*Nigerian Journal of Clinical Practice.*2015;18 (5):638-643.
- ✓ **Çağatay Çalikoğlu, Osman Akgül, Mehmet Hüseyin Akgül, Ahmet Ferruh Gezen, Hikmet Aytekin, Murat Servan Döşoğlu, Havva Erdem.** Effect of L-Carnitine in Preventing Secondary Damage in Traumatic Brain Injury: An Experimental Study. *Acta Medica Mediterranea,* 2015, 31: 741
- ✓ **Naci Topaloğlu , Adem Küçük, Şule Yıldırım, Mustafa Tekin, Havva Erdem, Mustafa Deniz.** Glucagon-like peptide-2 exhibits protective effect on hepatic ischemia-reperfusion injury in rats. *Front. Med.* DOI 10.1007/s11684-015-0403-1
- ✓ **Kiraz HA, Erbas M, Kucuk A, Topaloglu N, Erdem H, Sahin H, Toman H, Kiraz A.**Experimental Esophagitis Model Preventing Tracheal Aspiration. *Adv Clin Exp Med.* 2015 ;24(4):637-41
- ✓ **İkinci A, Mercantepe T, Unal D, Erol HS, Şahin A, Aslan A, Baş O, Erdem H, Sönmez OF, Kaya H, Odacı E.** Morphological and antioxidant impairments in the spinal cord of male offspring rats following exposure to a continuous 900MHz electromagnetic field during early and mid-adolescence. *J Chem Neuroanat.* 2015 Dec 17. pii: S0891-0618(15)00096-4. doi: 10.1016/j.jchemneu.2015.11.006. [Epub ahead of print]
- ✓ **Korkmaz M, Korkmaz H, Küçük F, Ayyıldız SN, Çankaya S.** Evaluation of the association of sleep apnea-related systemic inflammation with CRP, ESR, and neutrophil-to-lymphocyte ratio. *Med Sci Monit.* 2015 Feb 13;21:477-81.
- ✓ **Taş N, Korkmaz H, Yağan Ö, Korkmaz M, Akgedik R.** An Unusual Case of Tracheobronchial Foreign Body Aspiration in a Laryngectomized Patient: Rolled Tissue. *Medicine Science* doi: 10.5455/medscience. 2015.04.8229.
- ✓ **Korkmaz M, Korkmaz H.** The comparison between alar cartilage shortening and columellar-septal suture techniques in nasal tip rotation. *J Craniofac Surg.* 2015 May;26(3):876-80.

- ✓ Taş N, Korkmaz H, Yağan Ö, **Korkmaz M.** Effect of Sugammadex on Postoperative Bleeding and Coagulation Parameters After Septoplasty: A Randomized Prospective Study. *Med Sci Monit.* 2015 Aug 14;21:2382-6.
- ✓ Taş Nilay, Yağan Özgür, Yancar Demir Esra, Mutlu Tuğçe, Enginyurt Özgür. Retrospective analysis of the intoxication cases followed in an intensive care unit. *Journal of Experimental and Clinical Medicine* 2015;32(2):51-54, doi: 10.5835/jecm.omu.32.02.008
- ✓ Comparison of Dexmedetomidine Versus Ketamine-Propofol Combination for Sedation in Cataract Surgery Yağan Özgür, Karakahya Refika Hande, Taş Nilay, Küçük Ahmet. *Turk J Anaesth Reanim* 2015; 43: 84-90
- ✓ Continuous Spinal Anaesthesia for Endovascular Repair of Abdominal Aortic Aneurysm in High-Risk Patient. *Turkish Journal of Anesthesia and Reanimation*, 43(2), 123-125., Doi: 10.5152/TJAR.2014.24482,
- ✓ A Retrospective Analysis of Comparison of General Versus Regional Anaesthesia for Endovascular Repair of Abdominal Aortic Aneurysm. *Turkish Journal of Anesthesia and Reanimation*, 43(1), 35-40., Doi: 10.5152/TJAR. 2014.47450
- ✓ An Unusual Case of Tracheobronchial Foreign Body Aspiration in a Laryngectomized Patient: Rolled Tissue. Taş Nilay, Korkmaz Hakan, Yağan Özgür, Korkmaz Mukadder, Akgedik Recep. *Medicine Science, International Medical Journal.* doi: 10.5455/medscience. 2015.04.8229
- ✓ Yılmaz Mehmet Ziya Sarıhasan Bahriye Binnur, Kelsaka Ebru, Taş Nilay, Çağlar Torun Aysun, Köksal Ersin, Kuruoğlu Enis. Comparison of the analgesic effects of paracetamol and tramadol in lumbar disc surgery. *Turk J Med Sci* 2015; 45: 438-442 DOI: 10.3906/sag-1401-168
- ✓ Taş Nilay, Yağan Özgür, Noyan Tevfik, Ayyıldız Sema Nur, Üstün Y. Burcu, Gözlükaya Özgül, Kocamanoğlu Serhat. Effect of low and high dose sugammadex on the coagulation and fibrinolytic system in rats. *Advances in Anesthesiology* 2015, doi: 10.1155/2015/708915
- ✓ Taş Nilay, Korkmaz Hakan, Yağan Özgür, Korkmaz Mukadder. The effect of sugammadex on postoperative bleeding and coagulation parameters after septoplasty: a randomized prospective study. *Med Sci Monit* 2015; 21:2382-2386 DOI: 10.12659/MSM.894971
- ✓ Yağan Özgür, Karakahya Refika Hande, Taş Nilay, Çanakçı Ebru, Hancı Volkan, Yurtlu Bülent Serhan. Intraocular Pressure Changes Associated With Tracheal Extubation: Comparison of Sugammadex With Conventional Reversal of Neuromuscular Blockade. *Journal of the Pakistan Medical Association*
- ✓ A.Kaya, T. Isık, Y. Kaya, Enginyurt O, Z. Y. Gunaydin, M.D. Iscanli, M. Kurt, I. H. Tanboga. Relationship Between Red Cell Distribution Width and Stroke in Patients With Stable Chronic Heart Failure: A Propensity Score Matching Analysis. *Clin and Applied Thrombosis / Hemostasis* 2015 Mar;21(2):160-5; DOI: 10.1177/1076029613493658
- ✓ U Karaman, N Daldal, A Ozer, Enginyurt O, O Ertürk. Epidemiology of Cyclospora in Humans in TheRegion Malatya in Turkey. *JundishaburJournal of Microbiology* 2015; 8(7): 1-6
- ✓ U. Karaman, N. Daldal, A. Özer, Enginyurt Ö, Ö. Ertürk. INCIDENCE OF CRYPTOSPORIDIUM SPP. IN THE HUMAN POPULATION OF MALATYA IN TURKEY. *Acta Medica Mediterranea.* 2015, 31: 263
- ✓ O Enginyurt, Ulku Karaman, Feray Cetin, Ali Ozer. The Prevalence of Demodex Species and Its Relationship With the Metabolic Syndrome in Women of Malatya Province, Turkey. *JundishaburJournal of Microbiology* 2015; 8(10). (DOI: 10.5812/jjm.24322).
- ✓ O. Enginyurt, S. Cankaya, K. Aksay, T. Tunc, B. Koc, O. Bas, E. Ozer. Relationship between organisational commitment and burnout syndrome: a canonical correlation approach. *AustHealthRev.* 2015 Aug 10. doi: 10.1071/AH14177.
- ✓ N. Tas, O. Yagan, E. Y. Demir, T. Mutlu, O. Enginyurt. Retrospective analysis of the intoxication cases followed in an intensive care unit. *J. Exp. Clin. Med.*, 2015; 32(2): 51-54
- ✓ Yağan Ö, Özyılmaz K, Taş N, Hancı V. A Retrospective Analysis of Comparison of General Versus Regional Anaesthesia for Endovascular Repair of Abdominal Aortic Aneurysm. *Turk J Anaesth Reanim* 2015; 43: 35-40. DOI: 10.5152/TJAR.2014.47450
- ✓ Yağan Ö, Karakahya RH, Taş N, Küçük A. Comparison of Dexmedetomidine Versus Ketamine-Propofol Combination for Sedation in Cataract Surgery. *Turk J Anaesth Reanim* 2015; 43: 84-90. DOI: 10.5152/TJAR.2014.45220

- ✓ Özyılmaz K, Yağan Ö, Taş Ö, Hancı V. Continuous Spinal Anaesthesia for Endovascular Repair of Abdominal Aortic Aneurysm in High-Risk Patient. *Turk J Anaesth Reanim* 2015; 43: 123-5. DOI: 10.5152/TJAR.2014.24482
- ✓ Taş N, Yağan Ö, Noyan T, Ayyıldız SN, Üstün YB, Gözlükaya Ö, Kocamanoğlu S. Effect of low and high dose sugammadex on the coagulation and fibrinolytic system in rats. *Advances in Anesthesiology Volume 2015 (2015)*, Article ID 708915, 6 pages. <http://dx.doi.org/10.1155/2015/708915>
- ✓ Nilay Tas, Hakan Korkmaz, Ozgur Yagan, Mukadder Korkmaz, Recep Akgedik. An Unusual Case of Tracheobronchial Foreign Body Aspiration in a Laryngectomized Patient: Rolled Tissue. *Med-Science.2015;4(2):2263-70* doi: 10.5455/medscience.2015.04.8229
- ✓ Taş N, Korkmaz H, Yağan Ö, Korkmaz M. The effect of sugammadex on postoperative bleeding and coagulation parameters after septoplasty: a randomized prospective study. *Med Sci Monit.* 2015 Aug 14;21:2382-6. doi: 10.12659/MSM.894971.
- ✓ Yagan O, Karakahya RH, Taş N, Canakcı E, Hancı V, Yurtlu BS. Intraocular pressure changes associated with tracheal extubation: comparison of sugammadex with conventional reversal of neuromuscular blockade. *J Pak Med Assoc* 2015. Nov;65(11):1219-25.
- ✓ Yağan Ö, Taş N, Küçük A, Hancı V, Yurtlu BS. Haemodynamic Responses to Tracheal Intubation Using Propofol, Etomidate and Etomidate-Propofol Combination in Anaesthesia Induction. *J Cardiovasc Thorac Res.* 2015;7(4):134-40. doi: 10.15171/jcvtr.2015.30. Epub 2015 Nov 26.
- ✓ ERTÜRK Ö., SAHİN H., ERTÜRK YE., HOTAMAN HE., KOZ B., ÖZDEMİR Ö. The antimicrobial and antioxidant activities of extracts obtained from some moss species in Turkey, *Herba Polonica* 61(4): 52-65 (2015).
- ✓ Erdogan E., Ilgaz Y., Gurgor PN., Oztas Y., Topal T., Oztas E. "Rutin ameliorates methotrexate induced hepatic injury in rats". *Acta Cir Bras.* 30(11), 778-84 (2015).
- ✓ Korkmaz M, Korkmaz H, Küçüker F, Ayyıldız SN, Çankaya S. Evaluation of the association of sleep apnea-related systemic inflammation with CRP,ESR, and neutrophil-to-lymphocyte ratio. *Medical Science Monitor.* 2015; 21: 477-481
- ✓ Taş N, Yağan Ö, Noyan T, Ayyıldız SN, Üstün BY, Gözlükaya Ö, Kocamanoğlu S. Effect of Low and High Dose Sugammadex on the coagulation and fibrinolytic system in rats. *Advances in Anesthesiology.* 2015 Volume 2015, Article ID 708915, 6 pages <http://dx.doi.org/10.1155/2015/708915>. (Yayın kabul edildi).
- ✓ Korkmaz, M., Korkmaz, H., Küçüker, F., Ayyıldız, S. N., & Çankaya, S. "Evaluation of the Association of Sleep Apnea-Related Systemic Inflammation with CRP, ESR, and Neutrophil-to-Lymphocyte Ratio." *Medical science monitor: international medical journal of experimental and clinical research*, 21, 477-481. (2015).
- ✓ Zengin, A. Z., Celenk, P., Sumer, A. P., & Çankaya, S. "Evaluation of traumatic dental injuries in a group of Turkish population." *Nigerian journal of clinical practice*, 18(1), 86-89. (2015).
- ✓ Cankaya, S., Gokmen, B., Tasmektepligil, M. Y., & Con, M., "Special Balance Developer Training Applications on Young Males' Static and Dynamic Balance Performance." *Anthropologist*, 19(1), 31-39. (2015).
- ✓ Con, M., Tasmektepligil, M. Y., Cankaya, S., Agaoglu, S. A., Dogan, E., Cenesiz, S., & Cenesiz, M., "Effects of L-Carnitine on Obese Rats Exposed to Swimming Exercise." *Anthropologist*, 19(2), 407-412. (2015).
- ✓ Dogan, E., Tasmektepligil, M. Y., & Cankaya, S., "An Investigation of the Leptin Levels of Footballers and Wrestlers in Terms of Aerobic Capacity." *Anthropologist*, 19(2), 355-359. (2015).
- ✓ Gönüloğlu N., Ertaş E., Yılmaz N. A., Çankaya S., "Effect of Thermal Aging on Microleakage of Current Flowable Composite Resins". *Journal of Dental Sciences*, 10(4), 376-382. (2015).
- ✓ Korkmaz K., Dede Ö., Erdem H., Çankaya S., Akgün M., "Relationships between Chemical and Physical Properties of Soils and Nutrient Status of Plants on Yield Of Potato". *Fresenius Environmental Bulletin*, 24(11), 4108-4113. (2015).
- ✓ Çankaya S., Abacı S. H., "A Comparative Study of Some Estimation Methods in Simple Linear Regression Model for Different Sample Sizes in Presence of Outliers". *Turkish Journal of Agriculture-Food Science and Technology*, 3(6), 380-386. (2015).
- ✓ Ömezli M. M., Torul D., Çankaya S., "Frequency and Characteristics of Retention Cysts in the Maxillary Sinus in a Turkish Patient Population". *International journal of stomatology & occlusion medicine*, 8(1), 17-21. (2015).

- ✓ Bekret Ali, Çankaya S., Silici S., "The Effects of Mixture of Plant Extracts and Oils are Added to Syrup on Honey Bee Colony Development and Honey Yield". *Turkish Journal of Agriculture-Food Science and Technology*, 3(6), 365-370. (2015).
- ✓ Taş N, Yağan Y, Noyan T, Ayyıldız SN, Üstün B, Gözlükaya Ö, Kocamanoğlu S. "Effect of Low and High Dose Sugammadex on the Coagulation and Fibrinolytic System in Rats". *Advances in Anesthesiology*. 1-6 2015 <http://dx.doi.org/10.1155/2015/708915>
- ✓ Ayberk G, Özveren MF, Yıldırım T. Spinal gas accumulation causing lumbar discogenic disease: a case report. *Acta Orthop Traumatol Turc*. 2015;49(1):103-5. doi: 10.3944/AOTT.2015.2827.
- ✓ Yıldırım T, Eylen A, Lule S, Erdener SE, Vural A, Karatas H, Ozveren MF, Dalkara T, Gursoy-Ozdemir Y. Poloxamer-188 and citicoline provide neuronal membrane integrity and protect membrane stability in cortical spreading depression. *Int J Neurosci*. 2015 Dec;125(12):941-6. doi: 10.3109/00207454.2014.979289.
- ✓ A Yılmaz , M Karatay, T Yıldırım, H Celik, İ Sertbas, Y Erdem, M Caydere, HS Işık, MA Bayar. Prevention of Epidural Fibrosis Using Ranibizumab in a Postlaminectomy Rat Model. *Turkish Neurosurgery* 2015 . DOI: 10.5137/1019-5149.JTN.14882-15.1
- ✓ Esra Yancar Demir, Tuba Özcan (2015). Evaluating the relationship between education level and cognitive impairment with the Montreal Cognitive Assessment Test. *Psychogeriatrics*, 15(3), 186- 190., Doi: 10.1111/psyg.12093 (Yayın No: 1238928)
- ✓ Özcan Hakan, Özcan Tuba (2015). "Jumping Stump" Phenomenon. *The Journal of Foot and Ankle Surgery*, 54(3), 517-518., Doi: 10.1053/j.jfas.2014.08.007 (Yayın No: 1158889)
- ✓ 3. Tuba Özcan, Erdal Benli, Esra Yancar Demir, Feriha Özer, Yasemin Kaya, Canan Erol Haytan
- ✓ (2015). The relation of sexual dysfunction to depression and anxiety in patients with Parkinson's disease. *Acta Neuropsychiatrica*, 27(01), 33-37., Doi: 10.1017/neu.2014.33 (Yayın No: 1159003)
- ✓ Arzu Dursun, Nurullah Okumuş, Sara Erol, Tülin Bayrak, Ayşegül Zenciroğlu. Effect of Ventilation Support on Oxidative Stress and Ischemia- Modified Albumin in Neonates. *Am J Perinatol*. 2015; 2015 Aug 24 doi: 10.1055/s-0035-1560044
- ✓ Sunay SZ, Kayaalti Z, Bayrak T, Soylemezoglu T. Effect of paraoxonase 1 192 Q/R polymorphism on paraoxonase and acetylcholinesterase enzyme activities in Turkish population exposed to organophosphate. *Toxicol Ind Health*. 2015 Dec;31(12):1061-8.
- ✓ Enginyurt Özgür, Karaman Ülkü, Çetin Feray, Özer Ali (2015). The Prevalence Of Demodex Species And Its Relationship With The Metabolic Syndrome In Women Of Malatya Province, Turkey. *Jundishapur Journal Of Microbiology*, 8(10), 1-5., Doi: 10.5812/Jjm.24322 (Yayın No: 1819678) (Yurt Dışı SCI-ex Yayın)
- ✓ Karaman Ülkü, Daldal Nilgün, Özer Ali, Enginyurt Özgür, Ertürk Ömer (2015). Epidemiology Of Cyclospora Species In Humans In Malatya Province In Turkey. *Jundishapur Journal Of Microbiology*, 8(6), 1-6., Doi: 10.5812/Jjm.18661v2 (Yayın No: 1819606) (Yurt Dışı SCI-ex Yayın)
- ✓ Karaman Ülkü, Daldal Nilgün, Özer Ali, Enginyurt Özgür, Ertürk Ömer (2015). Incidence Of Cryptosporidium Spp. In The Human Population Of Malatya In Turkey. *Acta Medica Mediterranea*, 31(2), 263-269. (Yayın No: 1819876) (Yurt Dışı SCI-ex Yayın)
- ✓ KAYA AHMET, IŞIK TURGAY, KAYA YASEMİN, ENGİNYURT ÖZGÜR, GÜNAYDIN ZEKİ YÜKSEL, İŞCANLI MURAT DOĞAN, KURT MUSTAFA, TANBOĞA İBRAHİM HALİL (2015). Relationship Between Red Cell Distribution Width and Stroke in Patients With Stable Chronic Heart Failure: A Propensity Score Matching Analysis. *Clinical and Applied Thrombosis/Hemostasis*, 21(2), 160-165., Atıf Sayısı: 7, Doi: 10.1177/1076029613493658 (Yayın No: 2004393)
- ✓ 2. ÖZCAN TUBA ŞAZİYE, BENLİ ERDAL, demir esra yancar, ÖZER FAHRİYE FERİHA, KAYA YASEMİN, cann erol haytan (2015). The relation of sexual dysfunction to depression and anxiety in patients with Parkinson's disease. *Acta Neuropsychiatrica*, 27(01), 33-37., Doi: 10.1017/neu.2014.33 (Yayın No: 2004041)
- ✓ Ozgokce M, Guzel Y, Ogul H. Unusual cause of lumbar instability in a post-traumatic patient: bilateral pedicle fractures. *Spine J*. 2015 Aug 11. pii: S1529-9430(15)01219-X. doi: 10.1016/j.spinee.2015.08.009.
- ✓ Ozgokce M, Guzel Y, Naldan ME, Sade R, Ogul H, Kantarci M. Multiple isolated spinous process fractures. *Spine J*. 2015 Aug 4. pii: S1529-9430(15)01212-7. doi: 10.1016/j.spinee.2015.08.002.

- ✓ Guzel Y, Polat G, Naldan ME, Ogul H, Kantarci M. Postoperative lumbar epidural abscess: conventional and advanced magnetic resonance imaging findings. *Spine J.* 2015 Jul 4. pii: S1529-9430(15)00675-0. doi: 10.1016/j.spinee.2015.06.066.
- ✓ Guzel Y, Polat G, Ogul H, Kantarci M. Spinal hematoma presenting as an intramedullary mass. *Spine J.* 2015 Dec 23. pii: S1529-9430(15)01823-9. doi: 10.1016/j.spinee.2015.12.026.
- ✓ Güzel Y, Çiftçi S, Özdemir A, Acar MA. Iliopsoas Abscess (together with Bullet) Resulting from a Firearms Injury. *Case Rep Orthop.* 2015;2015:634356. doi: 10.1155/2015/634356. Epub 2015 May 14.
- ✓ Elmadağ M, Güzel Y, Uzer G, Acar MA. An innovative universal screw removal instrument. *Korean J Spine.* 2015 Mar;12(1):1-4. doi: 10.14245/kjs.2015.12.1.1. Epub
- ✓ Gölge UH, Kaymaz B, Arpacı R, Kömürcü E, Göksel F, Güven M, Güzel Y, Cevizci S. Effects of Boric Acid on Fracture Healing: An Experimental Study. *Biol Trace Elem Res.* 2015 Oct;167(2):264-71. doi: 10.1007/s12011-015-0326-3. Epub 2015 Apr 7.
- ✓ Elmadağ M, Güzel Y, Uzer G, Tuncay İ. Case Rep Orthop. Superior Mesenteric Artery Syndrome due to a Vertebral Hemangioma and Postpartum Osteoporosis following Treatment. 2015;2015:930534. doi: 10.1155/2015/930534. Epub 2015 Jan 5.
- ✓ Yunus Guzel, Burkay K. Kacira, Harun Kutahya, Serdar Toker. Early to mid-term outcomes of patients with complex elbow dislocations following internal fixation. *Hand Microsurg* 2015; doi:10.5455/handmicrosurg.177665
- ✓ Umut Hatay Gölge, Erkam Kömürcü, Burak Kaymaz, Ferdi Göksel, Yunus Güzel, Gürhan Adam, Pırlı Erbay. Türkiye'nin İki Farklı Bögesindeki Osteoporozun Karşılaştırılması. *Türk Osteoporoz Dergisi.* DOI: 10.4274/tod.62681
- ✓ Yunus Güzel, Ali Güleç, Mehmet Elmadağ. Ankle Deformity Associated with Torture: A Case Report. *Journal of Clinical and Analytical Medicine.* DOI: 10.4328/JCAM.3818
- ✓ Korkmaz H, Yao WC, **Korkmaz M**, Bleier BS. Safety and efficacy of concentrated topical epinephrine use in endoscopic endonasal surgery. *Int Forum Allergy Rhinol.* 2015 Dec;5(12):1118-23.
- ✓ **Korkmaz M**, Korkmaz H. Cases requiring increased number of repositioning maneuvers in benign paroxysmal positional vertigo. *Braz J Otorhinolaryngol.* 2015 Nov 4. pii: S1808-8694(15)00195-0. doi: 10.1016/j.bjorl.2015.08.018. [Epub ahead of print]

### Ulusal Bildiri

- ✓ Şahin. M., Sezer, İ., Dengiz, O., Öner, F., Akay, H. ve A. Sirat, 2015. Osmancık Şartlarında Yetiştirilen Bazı Çeltik Çeşitlerinin Verim Performanslarının Belirlenmesi. 11. Tarla Bitkileri Kongresi, 7-10 Eylül 2015, Çanakkale. (Sunulu)
- ✓ Öner, F., Yılmaz, N. ve F. Ö. Atıcı, 2015. Yerel Fasulye (*Phaseolus vulgaris* L.) Genotiplerinde Bazı Morfolojik Özellikler Arasındaki İlişkiler ve Path Analizi. 11. Tarla Bitkileri Kongresi, 7-10 Eylül 2015, Çanakkale. (Poster)
- ✓ Kırılı, A., Ö. Dede, 2015. Ordu Ekolojik Koşullarında Bazı Patates Çeşitlerinin Verim Durumunun Belirlenmesi. 11. Tarla Bitkileri Kongresi 7-10 Eylül 2015 Çanakkale.
- ✓ Dede, Ö., A. Kırılı, 2015. Bazı Patates Çeşitlerinin Cips Özelliklerinin ve Özellikler Arasındaki İlişkilerin Belirlenmesi. 11. Tarla Bitkileri Kongresi 7-10 Eylül 2015 Çanakkale
- ✓ Karakuş Y. S., Deveci, M., 2015. Alpin Meralarda, Farklı Yönelere Bakan Korunan ve Otlatılan Alanların Bitki Örtülerinin İncelenmesi. 11. Tarla Bitkileri Kongresi, Çanakkale. Bildiriler Kitabı, 94.
- ✓ Kuvancı, A., Deveci, M., Alayı F., Çankaya N., Avcı, M., 2015. Balarılarının (*Apis mellifera* L.) Bitki Tercihinde İskenderiye Üçgülü (*Trifolium alexandrinum* L.) ve Fazelya (*Phacelia tanacetifolia* B.)'nın Yeri. 11. Tarla Bitkileri Kongresi, Çanakkale. Bildiriler Kitabı, 103.
- ✓ Cınburtoğlu, Ş., Deveci, m., 2015. Fabaceae Familyasına Ait Bazı Bitki Türlerinin Polenlerinin Morfolojik Özellikleri. 11. Tarla Bitkileri Kongresi, Çanakkale. Bildiriler Kitabı, 452.
- ✓ Yılmaz, N., Deveci, M., Demirkol, G. (2015). Yulaf (*Avena sativa* L.) Bitkisinin Antimikrobiyal Etkisinin Belirlenmesi. 11. Tarla Bitkileri Kongresi, Çanakkale. Bildiriler Kitabı, 525.
- ✓ Deveci, M., Demirkol, G., 2015. Yerel *Festuca arundinacea* Populasyonlarının SSR Moleküler Markörleri ile Genetik Farklılıklarının Belirlenmesi. 11. Tarla Bitkileri Kongresi, Çanakkale. Bildiriler Kitabı, 549.

- ✓ Cınbırtıoğlu, Ş., Deveci, M., 2015. Ceviz (*Juglans regia* L.) Bitkisi Polenlerinin Arıcılıkta Yeri. VII. Ulusal Bahçe Bitkileri Kongresi, Çanakkale. Bildiri Özetleri Küitabı, 297.
- ✓ Cınbırtıoğlu, Ş., Deveci, M., 2015. Ordu İli'nde Bal Arıları (*Apis mellifera* L.) İçin Polen Kaynağı Olan Bazı Bitki Türkeri İle Polenlerinin Morfolojik Özellikleri. İç Anadolu Bölgesi 2. Tarım ve Gıda Kongresi. Nevşehir. Bildiriler Kitabı, 423.
- ✓ Cınbırtıoğlu, Ş., Deveci, M., 2015. Çiçekli Bitki Polenlerinin Bal Arıları (*Apis mellifera* L.)'nın Gelişim ve Yaşam Dönemlerindeki Etkisi. GAP VII. Tarım Kongresi. Şanlıurfa. Bildiriler Kitabı, 643.
- ✓ **Durmuş, İ.**, Alkan, S., Akçay, S., Kamanlı, S. 2015. Tavuklarda Yumurta Kalitesinin Farklı Bir Yöntemle Değerlendirilmesi. 9. Ulusal Zootečni Bilim Kongresi 3-5 Eylül, S;750-755, Konya (2015).
- ✓ Köse, B., **Durmuş, İ.** 2015. Ordu İlindeki Tavukçuluk İşletmelerinin Genel Yapısı, Sorunları ve Çözüm Önerileri. 9. Ulusal Zootečni Bilim Kongresi, 3-5 Eylül, S;666-672, Konya (2015).
- ✓ Öztürk, B., Bulut, B., **Kaşko Arıcı, Y.**, Karakaya, M., Yarılgaç, T., Karakaya, T., Kayalak Balık, S. ve Balık, H.İ. Onur ve Kaplan Trabzon Hurması Çeşitlerinin Soğukta Muhafaza Performansı Üzerine Farklı Uygulamaların Etkisi. VII. Ulusal Bahçe Bitkileri Kongresi, 25-29 Ağustos, Çanakkale (2015).
- ✓ **Alkan, S.** 2015. **Türkiye'de Süt Sığırtı Barınaklarında Karşılaşılan Önemli Sorunlar. 9. Ulusal Zootečni Bilim Kongresi, 3-5 Eylül, KONYA, Sayfa: 898.**
- ✓ **Tarakçıoğlu, C.**, Öztürk, Y., Kulaç, S. 2015. Organik Gübre ve Ham Fosfat Uygulamasının Marul Bitkisinin Gelişimi ile Bazı Bitki Besin Maddesi İçerikleri Üzerine Etkisi. VII. Ulusal Bahçe Bitkileri Kongresi. Bildiri Özetleri Kitabı:152. 25-29 Ağustos 2015. Çanakkale.
- ✓ Kulaç, S., **Tarakçıoğlu, C.**, Öztürk, Y. 2015. Artan Düzeylerde Uygulanan Borun Aşılı ve Aşısız Domates Bitkisinin Bitki Besin Maddesi İçerikleri Üzerine Etkisi. VII. Ulusal Bahçe Bitkileri Kongresi. Bildiri Özetleri Kitabı:153. 25-29 Ağustos 2015. Çanakkale.
- ✓ **Faruk ÖZKUTLU**, ÖmerHakan AKKAYA, ÖzlemETE, Özge ŞAHİN, **Kürşat KORKMAZ** (2015). RizeİlindekiBazıÇayBahçelerininToprakVeYaprakAnalizi İle Besin Element DüzeylerininBelirlenmesi.Gap Vii. TarımKongresi 28 Nisan-1 Mayıs 2015 Sayfa No: 221. Şanlıurfa
- ✓ Kılıç, R., Korkmaz, K. 2015. Farklı Dozlarda Uygulanan HümikAsit DozlarınınTritikale Çeşitlerinin Büyümesi ÜzerineEtkisi. 1.UlusalBitki Fizyolojisi Sempozyumu 1-4 Eylül Erzurum 2015.
- ✓ Kılıç, R., Korkmaz, K. 2015.FarklıDozlardaUygulanan HümikAsit Konsantrasyonlarının Bazı Tritikale Çeşitlerinin ÇimlenmesiÜzerineEtkisi. Ekoloji 2015 Sempozyumu 6-9 MayısSinop 2015.
- ✓ Köksal, N., Açar, A., Yasemin, S., Korkmaz, K. 2015. Süs lahanası yetiştiriciliğinde fosfor gübrelemesinin bitki gelişimi ve kaliteye etkileri. VII. Ulusal Bahçe Bitkileri Kongresi. Bildiri Özetleri Kitabı:270. 25-29 Ağustos 2015. Çanakkale.
- ✓ Ekbiç, E., Köse, M.A., Korkmaz, K., Hasancaoğlu, E.M. humus ve humik asit uygulamalarının marulda besin elementi alımı ve verim üzerine etkileri. VII. Ulusal Bahçe Bitkileri Kongresi. Bildiri Özetleri Kitabı:163. 25-29 Ağustos 2015. Çanakkale.
- ✓ Ekbiç, E., Çağırğan, Ç., Korkmaz, K., Hasancaoğlu, E.M., Aras, V. 2015. Bazı yerel karpuz genotiplerinin tuz stresine toleranslarının belirlenmesi. VII. Ulusal Bahçe Bitkileri Kongresi. Bildiri Özetleri Kitabı:164. 25-29 Ağustos 2015. Çanakkale.
- ✓ **Balta, F.**, Kaya, T., 2015. Van Yöresi Elma GenetikKaynaklarındaFenolojik, MorfolojikvePomolojik Karakterlerin Dağılımı. VII. Ulusal Bahçe Bitkileri Kongresi / 25-29 Ağustos 2015 Çanakkale.
- ✓ **Balta, F.**, Saka, Ş., 2015. Van Ekolojik KoşullarındaCevizin (*Juglansregia*L.) Örtü Altında Aşıyla Çoğaltılması. VII. Ulusal Bahçe Bitkileri Kongresi / 25-29 Ağustos 2015 Çanakkale.
- ✓ **Balta, M.F.**, Uçar, L., **Karakaya, O.**, **Uzun, S.**, 2015. Çorum İli MerkezİlçeÜmitvarCevizGenotipleri: Fiziksel ve Kimyasal Özellikler. VII. Ulusal Bahçe Bitkileri Kongresi / 25-29 Ağustos 2015 Çanakkale.
- ✓ **Bostan, S.Z.**, ÇelikelÇubukçu, G., 2015. Çaykara İlçesinde Yetiştirilen Güzlük ve Kışlık MahalliArmutÇeşitlerininPomolojikÖzellikleri. VII. Bahçe Bitkileri Kongresi. 25-29 Ağustos 2015 Çanakkale.
- ✓ **Bostan, S.Z.**, Tanış, H., 2015. Gümüshane İlinde YetişenVişne(*Prunuscerasus*) TiplerininPomolojikÖzellikleri. VII. Bahçe Bitkileri Kongresi. 25-29 Ağustos 2015 Çanakkale.
- ✓ **Dumanoglu, H.**, **Aygün, A.**, Erdoğan, V., Serdar, Ü., Kalkışım, Ö., Pakyürek, M., Güler, G., Baştaş, K., Maden, S. 2015. Doğu Karadeniz Bölgesi Sahil Kuşağındaki Elma Genetik Materyalinin Mikro Çoğaltım Potansiyelinin Belirlenmesi. VII. Ulusal Bahçe Bitkileri Kongresi Çanakkale.
- ✓ **Ekbiç, E.**, Çağırğan, Ç., Korkmaz, K., Hasancaoğlu, E.M., Aras, V. Yerelkarpuzgenotiplerintuzstresinetoleranslarının belirlenmesi.



- ✓ **Ekbiç, E., Köse, M.A., Korkmaz, K., Hasancaoğlu, E.M.** Humus ve Humik Asit Uygulamalarının Marulda Besin Elementi Alımı ve Verim Üzerine Etkileri.
- ✓ **Erdemel, B.H., Aygün, A.** 2015. Bazı *Prunus spp* Türlerinin Tohumlarından Kallus Kültürlerinin Oluşturulması. VII. Ulusal Bahçe Bitkileri Kongresi Çanakkale.
- ✓ **Erdoğan, V., Aygün, A.** 2015. Ceviz (*Juglans regia L.*) Çeşitlerinin RAPD Tekniği ile Genetik Tanımlanması. VII. Ulusal Bahçe Bitkileri Kongresi Çanakkale.
- ✓ **Kantar, A., Bostan, S.Z., Tonkaz, T.,** 2015. Amasya İlinin Kiraz ve Elma İçin Soğuklama Süresinin ve Etkili Sıcaklık Toplamı İsteklerinin Saptanması. VII. Bahçe Bitkileri Kongresi. 25-29 Ağustos 2015 Çanakkale.
- ✓ **Karakaya, O., Balta, M.F., Kaya, T., Uzun, S.,** 2015. Yağlıdere (Giresun) Elmaları: Fenolojik ve Pomolojik Özellikler. VII. Ulusal Bahçe Bitkileri Kongresi / 25 -29 Ağustos 2015 Çanakkale.
- ✓ **Karakaya, M., Öztürk, B., İslam, A., Karakaya, O., Kaçar, E., Turga, E., Gün, S.** 2015. Ordu Ekolojik Koşullarında Yetiştirilen Bazı Çilek Çeşitlerinin Meyve Kalite Özellikleri. VII. Ulusal Bahçe Bitkileri Kongresi (25-29 Ağustos 2015), Çanakkale.
- ✓ **Kılıç, D., Bostan, S.Z.,** 2015. Keçiboynuzunda (*Ceratonia siliqua L.*) Tohum ağırlığının Çimlenmeye Etkisi. VII. Bahçe Bitkileri Kongresi. 25-29 Ağustos 2015 Çanakkale.
- ✓ **Öztürk, A., Öztürk, B., Demirel, G., Karakaya, O.** 2015. Abate Fetel Armut Çeşidinin Meyve Tutumu Üzerine Aminoetoksivinilglisin (AVG) Uygulamalarının Etkisi. VII. Ulusal Bahçe Bitkileri Kongresi (25-29 Ağustos 2015), Çanakkale.
- ✓ **Öztürk, B., Özkan, Y., Yıldız, K., Küçüker, E., Karaman, S., Çelik, S.M., Karakaya, O., Karakaya, M.** 2015. Tokat Ekolojik Koşullarında Yetiştirilen Bazı Japon Grubu Erik (*Prunus salicina Lindell*) Çeşitlerinin Meyve Kalite Özelliklerinin Belirlenmesi. VII. Ulusal Bahçe Bitkileri Kongresi (25-29 Ağustos 2015), Çanakkale.
- ✓ **Öztürk, B., Uzun, S., Bektaş, E., Yarılgaç, T., Karakaya, M., Karakaya, O., Gün, S., Turga, E.** 2015. M9 Anacı Üzerine Aşılı Bazı Elma Çeşitlerinin Ordu İlinde Verim ve Kalite Özelliklerinin Belirlenmesi. VII. Ulusal Bahçe Bitkileri Kongresi. (25-29 Ağustos 2015), Çanakkale.
- ✓ **Öztürk, B., Bulut, B., Kaşko Arıcı, Y., Karakaya, M., Yarılgaç, T., Karakaya, O., Kayalak Balık, S., Balık, H.İ.** 2015. Onur ve Kaplan Trabzon Hurması Çeşitlerinin Soğukta Muhafaza Performansı Üzerine Farklı Uygulamaların Etkisi. VII. Ulusal Bahçe Bitkileri Kongresi (25-29 Ağustos 2015), Çanakkale.
- ✓ **Saka, A.K., Uzun, S.,** 2015. Organik Hıyar (*Cucumis sativus L.*) Yetiştiriciliğinde Farklı Dikim Sistemleri ve Mesafelerinin Verim ve Kalite Üzerine Etkileri. VII. Ulusal Bahçe Bitkileri Kongresi, Çanakkale.
- ✓ **Tezel, E.; Kantar, A.; Aydın, E.; Bostan, S.Z.,** 2015. Farklı IBA Dozu ve Çelik Çapı Uygulamalarının Hünnap (*Ziziphus jujuba Mill.*) Çeliklerinin Köklenmesi Üzerine Etkisinin Belirlenmesi. VII. Bahçe Bitkileri Kongresi. 25-29 Ağustos 2015 Çanakkale.
- ✓ **Uğur, A., Ekbiç, E., Saka, A.K., Takak, M., Zambı, O.,** 2015. Azot ve Humik Asit Uygulamalarının Pazıda (*Beta vulgaris subsp. L. var. cicla*) Verim ve Kaliteye Etkisi. VII. Ulusal Bahçe Bitkileri Kongresi, Çanakkale.
- ✓ **Uğur, A., Saka, A.K., Ekbiç, E., Aksoy, R., Zambı, O.,** 2015. Taze Soğanda (*Allium cepa*) Azot ve Humik Asit Uygulamasının Verim ve Kalite Üzerine Etkisi. VII. Ulusal Bahçe Bitkileri Kongresi, Çanakkale.
- ✓ **Uğur, A., Zambı, O., Ekbiç, E., Hasancaoğlu, E.M.,** 2015. Sebze İhracatına Genel Bakış. VII. Bahçe Bitkileri Kongresi, 25-29.08.2015. ÇANAKKALE.
- ✓ **Uzun, S., Balta, M.F., Kaya, T., Karakaya, O.,** 2015. Çamaş (Ordu) Yöresinde Yetişen Yerel Elma Çeşitlerinin Fenolojik ve Pomolojik Özellikleri. VII. Ulusal Bahçe Bitkileri Kongresi / 25 -29 Ağustos 2015 Çanakkale.
- ✓ **Zambı, O., Uğur, A., Ekbiç, E., Kocamanoğlu, Ç., Sezer, M.,** 2015. Amasya İli Büyükkızılca Köyünde Örtüaltı Tarımı. VII. Bahçe Bitkileri Kongresi, 25-29.08.2015. ÇANAKKALE.
- ✓ **Zenginbal, E., Kantar, A., Aydın, E., Bostan, S.Z.,** 2015. Hünnap'ta (*Ziziphus jujuba Mill.*) Çelik Boyu ve IBA Dozlarının Köklenmeye Etkisi. VII. Bahçe Bitkileri Kongresi. 25-29 Ağustos 2015 Çanakkale
- ✓ **Yılmaz Öztürk, Y. ve O. Kolören,** 2015 Rize İli Çay Dikim Alanlarında Görülen Yabancı Ot Türleri ve Benzerlik Durumları. Ekoloji 2015 Sempozyumu, 6-9 Mayıs 2015. 239 s. Sinop.
- ✓ **Kolören, O. ve T. Lanini,** 2015. Organik Herbisitler ve Etkinliği, Ekoloji 2015 Sempozyumu. 6-9 Mayıs 2015, 333 s. Sinop

- ✓ Tarakçı, Z., Sekban, H., Demirkol, M., Çelik, Ö.F. 2015. Erzurum kerti (küflü) peynirinin bazı özelliklerinin tespiti üzerine bir araştırma. İç Anadolu Bölgesi 2. Tarım ve Gıda Kongresi (28 - 30 Nisan 2015). Sayfa 337. Poster bildiri. Bildiri özetleri kitabı. Nevşehir.
- ✓ Tarakçı, Z., Tuncay, Y.E., Ömer Faruk Çelik, Ö.F. 2015. Farklı tür sütler den üretilmiş kargı tulum peynirlerinin kimyasal, biyokimyasal ve duyuşal özelliklerinin tespiti. İç Anadolu Bölgesi 2. Tarım ve Gıda Kongresi (28 - 30 Nisan 2015). Sayfa 338. Poster bildiri. Bildiri özetleri kitabı. Nevşehir.
- ✓ Tarakçı, Z., Öründü, S. 2015. Farklı sütün şletmelerinde üretilen tel peynirlerinin bazı özelliklerinin araştırılması. İç Anadolu Bölgesi 2. Tarım ve Gıda Kongresi (28 - 30 Nisan 2015). Sayfa 339. Poster bildiri. Bildiri özetleri kitabı. Nevşehir.
- ✓ Tarakçı, Z., Anıl, M., Durmuş, Y. 2015. Kurutulmuş Ordu Kabağının bazı özellikleri üzerine bir araştırma. Pamukkale Kurutulmuş ve Yarı Kurutulmuş Gıdalar Sempozyumu. Sayfa 245. Poster bildiri. Bildiri özetleri kitabı. 13-15 Mayıs 2015. Pamukkale Üniversitesi, Denizli.
- ✓ Tarakçı, Z., Çelik, Ö.F. 2015. Ordu Fırın Fasulyesi üzerine bir araştırma. Pamukkale Kurutulmuş ve Yarı Kurutulmuş Gıdalar Sempozyumu. Sayfa 270. Poster bildiri. Bildiri özetleri kitabı. 13-15 Mayıs 2015. Pamukkale Üniversitesi, Denizli.
- ✓ Barutçu Mazı, I., 2015. Mikrodalga Temelli Kurutma Sistemleri. 9. Gıda Mühendisliği Kongresi,
- ✓ Mazı, B.G., 2015. Bitki Sütleri. 9. Gıda Mühendisliği, İzmir, Türkiye.
- ✓ Akyüz, G., Mazı, B.G., 2015. Farklı Formülasyonlara Sahip Roll ekmeklerin Bazı Fiziksel ve Kimyasal Özelliklerinin Tespiti. 9. Gıda Mühendisliği Kongresi, İzmir, Türkiye.
- ✓ Akyüz, G., Mazı, B.G., 2015. Farklı Formüllerde Hazırlanan Roll-Ekmeklerin Tekstürel ve Duyusal Olarak Değerlendirilmesi. İç Anadolu Bölgesi 2. Tarım ve Gıda Kongresi, Nevşehir, Türkiye
- ✓ Tonkaz, T., Bostan, S.Z., 2015. Yağışa Dayalı Fındık Yetiştiriciliğinde Islak ve Kuru Dönemlerin Verim Üzerine Etkilerinin Belirlenmesi. 1. Ulusal Biyosistem Mühendisliği Kongresi, 9-11 Haziran,

### Uluslararası Bildiri

- ✓ Sadık E, Korkmaz H. Rhinolith: Case Report. Oral Diagnoz ve Maksillofasiyal Radyoloji Derneği 6. Ulusal Sempozyumu ve 1. Uluslararası Katılımlı Kongresi, İzmir-Türkiye 2015 (Poster Sunumu)
- ✓ Sadık E, Beldüz Kara N, Korkmaz H. Unexpected Guests In Nasal Cavity: Case Report. Oral Diagnoz ve Maksillofasiyal Radyoloji Derneği 6. Ulusal Sempozyumu ve 1. Uluslararası Katılımlı Kongresi, İzmir-Türkiye 2015 (Poster Sunumu)
- ✓ Ömezli MM, Ayrancı F, Sadık E, Polat ME. Wharton Kanalında Görülen Olağandışı Büyüklükteki Tükürük Taşı; Olgu Sunumu. 22nd International TAOMS Congress, Bodrum-Turkey, 2015 (Poster Sunumu)
- ✓ Gökmenoğlu C, Sadık E, Beldüz Kara N, Topaloğlu M, Şahin O, Selamet H, Kara C. The knowledge of gynecologists about periodontal treatment needs in pregnant women. Europerio8 June3-6, 2015, London, UK (Poster sunumu)
- ✓ Gökmenoğlu C, Sadık E, Yavuz MC, Çanakçı V, Topaloğlu M, Kara C. Evaluation of patient perceptions on the treatment of different oral soft tissue lesions with Nd: YAG laser surgery. Europerio8 June3-6, 2015, London, UK (Poster sunumu)
- ✓ Gökmenoğlu C, Yavuz MC, Sadık E, Çanakçı V, Kara C. Treatment of different types of bone defects with concentrated growth factor: three case reports Europerio8 June3-6, 2015, London, UK (Poster sunumu)
- ✓ Öznur Özcan, Elif Kalyoncuoğlu, Evren Sarıyılmaz, Cangül Keskin. Açık apeksi dişlerin MTA ile apeksifikasyonu: iki olgu bildiri. Türk Endodonti Derneği 6. Uluslararası sempozyumu 06-08 mart 2015 Erzurum
- ✓ E. Sariyılmaz, A.C. Yucel. Morphological investigation of the physiological foramen of mandibular first and second molars. ESE 2015 September 16-19 BARCELONA
- ✓ Tulga A, Çelik E, Dede DÖ. Maxillary overdenture prosthesis fabricated with different techniques. Case Report. 39. Annual Congress of European Prosthodontic Association. 3-5 Sept 2015, Prague -Czech Republic.
- ✓ Çelik E, Dede DÖ, Şahin Ö, Özdemir OS. Cement and core materials effects on the colour of ceramics. 39. Annual Congress of European Prosthodontic Association. 3-5 Sept 2015, Prague -Czech Republic.

- ✓ Küçükkekenci AS, Çelik E, Küçükkekenci FF. Multidisciplinary approach to functional and aesthetic rehabilitation of amelogenesis imperfecta. 39. Annual Congress of European Prosthodontic Association. 3-5 Sept 2015, Prague -Czech Republic.
- ✓ **Durmuş, İ.**, Kamanlı, S. 2015. Effects of Cold and Heat Stress on Egg Quality Traits of a Newly Improved Hybrid Layer. 6. International Agricultural Symposium, October 15-18, Johorina-Bosnia and Herzegovina, (2015).
- ✓ Alkan, S., Karşlı, T., Galiç, A., Karabağ, K., **Durmuş, İ.** 2015. Prediction of Post-broken traits using pre-broken traits as regressors in Guinea fowl eggs, 6. International Agricultural Symposium, October 15-18, Johorina-Bosnia and Herzegovina, (2015).
- ✓ Eseceli, H., Demir, E., **Özcan, M.A.**, 2015. Effects of activated clinoptilolite on mycotoxins in feed and egg, and egg quality of laying hens. II. International VETİstanbul Group Congress, Saint-Petersburg, Russia, 07-09 April 2015.
- ✓ **Özcan, M.A.**, 2015. New alternative protein source in poultry nutrition: Insects. 7<sup>th</sup> Balkan Conference on Animal Science, BALNIMALCON 2015, Sarajevo, 3-6 June 2015.
- ✓ Karabağ, K., **Alkan, S.** 2015. Some Candidate Genes that Related with Yields of Livestocks. International Science and Technology Conference, 2-4 September, Petersburg, Russia.
- ✓ Karabağ, K., **Alkan, S.**, Karşlı, T., İkten, C. 2015. Analysis of SNPS in leptin receptor gene from long term selected japanese quail genotypes. VI. International Scientific Agricultural Symposium (Agrosym 2015), 15-18 October, Jahorina, Bosna-Hersek.
- ✓ Atabeyoğlu, Ö., 2015. Evaluated of Touristic and Recreational Potential of Yason Cape's Landscape Assets of Ordu, Persembe. MACODESU, 1. International Conference on Sea and Coastal Development in the Frame of Sustainability. 18-20 Eylül, Trabzon.
- ✓ Atabeyoğlu, Ö., 2015. Psychological Effects of the Water and Water Structures on Urban and Urbanites. International Conference on Sustainable Development (ICSD), November 12-15, Belgrade, Serbia.
- ✓ Yeşil, M., Aydın, S., 2015. Determination of Noise Levels In Urban Parks: The Case of Ordu Beach Park. Marine Coastal Development Sustainability 2015. 18-20 Eylül, Trabzon.
- ✓ Yeşil, P., Akbaş, H. B., 2015. Determination of Recreational Potential of Ulugöl Nature Park. MACODESU (1<sup>st</sup> International Conference on Sea and Coastal Development in the Frame of Sustainability), September 18-20, Trabzon, Turkey.
- ✓ AkyolŞatiroğlu, E., Yeşil, P., 2015. Assessment of Coastal Area Uses Of Ordu Province With an Integrated Coastal Areas Perspective. MACODESU (1st International Conference on Sea and Coastal Development in the Frame of Sustainability), September 18-20, Trabzon, Turkey.
- ✓ Öner, F. Karaca Öner, E. 2015. Determination Of Different Salt Concentrations On The Germination Of Rice (*Oryza sativa* L.). 6th International Scientific Agriculture Symposium "Agrosym 2015, 15-18 Ekim 2015, Bosna Hersek.
- ✓ Oner, F. 2015. Genetic Variation Pattern of Turkish Maize (*Zea mays* L.) Varieties by Multivariate Discriminant Function Analysis. 6th International Scientific Agriculture Symposium "Agrosym 2015, 15-18 Ekim 2015, Bosna Hersek.
- ✓ Güney, F., Cınbirtoğlu, Ş., Deveci, M., 2015. Protein and mineral contents of pollen that is important for honey bees. 2015 APIMONDIA International Apicultural Congress, Daejeon- Kores, Abstract Book, 236.
- ✓ Deveci, M., Cınbirtoğlu, Ş., Demirkol, G., 2015. The Caucasian Persimmon (*Diospyros lotus* L.) And Its Pollen In Beekeeping. VI International Scientific Agriculture Symposium, Bosna Hersek. Bildiriler Kitabı, 696.
- ✓ Cınbirtoğlu, Ş., Deveci, M., 2015. Lamiaceae Familyasına Ait Bazı Bitki Polenlerinin Önemli Mprfolojik Yapıları. International Congress On Safety And Authenticity Of Bee Products. İstanbul- Turkey, Abstract Book,
- ✓ Askin, T., Aygün, S., Kizilkaya, R., **Tarakcioglu, C.** 2015. The Soil Aggregate Stability Influenced by Hazelnut Husk Kompost Application: Main Effects of Soil Texture And Sampling Period. International Soil Congress On "Soil Science in International Years of Soils 2015". 29-32. 19-23 October 2015. Sochi. Russia.
- ✓ Kizilkaya, R., Aşkın, T., **Tarakcioglu, C.**, Durmuş, Ö.T.K., Durmuş, M. 2015. The Soil Microbial Activities Influenced by Hazelnut Husk Kompost Application. International Soil Congress On "Soil Science in International Years of Soils 2015". 212-216. 19-23 October 2015. Sochi. Russia.

- ✓ Kulaç, S., **Tarakcioglu, C.** 2015. Effects of Lime Application on Growth, Ca, Fe, Zn Content of Grafted and Non-Grafted Tomato Plants in Acid Soil. International Soil Science Congress On "Soil Science in International Years of Soils 2015". 232-235. 19-23 October 2015. Sochi. Russia.
- ✓ **Tarakcioglu, C.** 2015. Boron Toxicity of Kiwifruit Plants. International Soil Congress On "Soil Science in International Years of Soils 2015". 409-412. 19-23 October 2015. Sochi. Russia.
- ✓ Irmak Yilmaz, F., 2015. Biological Characteristics Of Kiwifruit Orchard Soils In Ordu/Turkey. International Soil Congress On "Soil Science in International Years of Soils 2015". 169-173. 19-23 October 2015. Sochi. Russia.
- ✓ Onur, O., **D. Bender Özenç,** 2015. "Main Nutrient Contents of Karayemiş Cutting (*Prunus laurocerasus* L.) in Different Growing Media". International Soil Science Congress on "Soil Science in International Year of Soils 2015, 330-333, October 19-23, Sochi, Russia.
- ✓ Kızılkaya, R., Şahin, N., **Aşkın, T.,** Sushkova, S. (2015). Isolation, characterization and genetic identification of natural fungal strains from decomposing hazelnut husk. 50<sup>th</sup> Croatian & 10<sup>th</sup> International Symposium on Agriculture, February 16-20, Opatija, Croatia, Abstract Book (ISBN 978-953-7878-29-0), p.15.
- ✓ Mudrykh, N., Samofalova, I., Hamurcu, M., Hakkı, E., Kızılkaya, R., **Aşkın, T.,** Olekhov, V., Mikailsoy, F. (2015). Spatial variation microelements in soils Perm krai. International Symposium on "Soil Science in International Year of Soils 2015", October 19-23, Sochi, Russia, Article Book (ISBN 978-5-4465-0807-5), pp. 291-294.
- ✓ Aygun, A., Korkmaz K, Akgun M., 2015. Mineral Composition In Fruit Of Medlar (*Mespilus Germanica* L.) Genotypes Grown In Ordu, Turkey. VI International Scientific Agriculture Symposium Jahorina, October 15 **Aygün, A.,** Korkmaz, K, Akgün, M. 2015. Mineral Compositiyon In Fruit of Medlar (*Mespilus germanica* L.) Genotypes Grown in Ordu, Turkey. Sixth International Scientific Agricultural Symposium. "Agrosym 2015". Saray Bosna.
- ✓ **Bostan, S.Z.,** 2015. Organic Fruit Growing, Problems and Solutions: Example of Turkey (Organik Meyve Yetiştiriciliği, Sorunları ve Çözüm Önerileri: Türkiye Örneği). Innovate Development of Agricultural Science and Education: World Experience and Current Properties. Materials of The International Scientific-Practical Conference. 23-24 October 2015 Ganja/Zaerbaijian. Volume I: 204-209.
- ✓ Çelik, Y., Karabulut, B., **Koç Güler, S.,** Özdemir, N., **Bostan, S.Z.,** Çon, A.H., 2015, EPR Study of Hazelnut Species Irradiated with UV and Gamma Rays, 2<sup>nd</sup> International Conference on Computational and Experimental Science and Engineering, 14-19 October 2015, Antalya, Turkey.
- ✓ Güncan, A. 2015. *Metcalfa pruinosa* (Say, 1830) (Hemiptera: Flatidae), a new pest in kiwifruit orchards of Turkey. XVIII. International Plant Protection Congress, 752.
- ✓ Akyazi, R., Yanar, D., Yanar, Y., Soysal, M., Akyol, D., **Akyazi F.** 2015. Susceptibility of Polyphagotarsonemus latus (Banks) (Prostigmata: Tarsonemidae) eggs to isolates of entomopathogenic fungus Beauveria bassiana (Bals.) Vuill. 5<sup>th</sup> International Participated Entomopathogens and Microbial Control Congress, 09-11 September 2015, Ankara/Turkey.
- ✓ **Akyazi, F.** Kose, C. B. Gumus, E. 2015. Occurrence and distribution of root-knot nematodes (*Meloidogyne* spp.) in kiwifruit (*Actinidia deliciosa* A. Chev) orchards in Black Sea Region of Turkey. XVIII. International Plant Protection Congress, 24-27 August 2015, Berlin (Germany).
- ✓ Yanar, Y., Yanar, D., Polat, İ., **Akyazi F.** 2015. Efficacy of Beauveria bassiana isolates Against Sitophilus oryzae. XVIII. International Plant Protection Congress, 24-27 August 2015, Berlin (Germany).
- ✓ **Akyazi R.,** Sekban R., Soysal M., Akyol D., Bostan S.Z. 2015. Potential of Amblyseius (Neoseiulus) californicus (McGregor 1954) to suppress Polyphagotarsonemus latus (Banks) (Prostigmata: Tarsonemidae) on tea plant, International Plant Protection Congress (IPPC), 24-27 August, Berlin, Germany, 141p.
- ✓ **Akyazi R.,** Soysal M., Akyol D., 2015. Seasonal abundance of house dust mites in Ordu (TURKEY), International Plant Protection Congress (IPPC), 24-27 August, Berlin, Germany, 133 p.
- ✓ **Akyazi R.,** Soysal M., Hassan E. 2015. Effects of soft soap, the tobacco leaf and garlic bulb extract on Polyphagotarsonemus latus (Banks) (Acarina: Prostigmata: Tarsonemidae) on tea plant, International Plant Protection Congress (IPPC), 24-27 August, Berlin, Germany, 141 p.
- ✓ **Akyazi R.,** Yanar D., Yanar Y., Soysal M., Akyol D., Akyazi F. 2015. Susceptibility of Polyphagotarsonemus latus (Banks) (Prostigmata: Tarsonemidae) eggs to isolate of entomopathogenic

- fungus *Beauveria bassiana* (Bals.) Vuill. 5. International Entomopathogens and Microbial Control Congress, 09-11 September, Ankara, Turkey 124pp.
- ✓ Yanar D., Ateş K., Yanar Y., **Akyazı R.**, Soy B.. 2015. Evaluation of entomopathogenic fungus isolates against two-spotted spidermite (*Tetranychus urticae* Koch, Acari: Tetranychidae) 36- International Entomopathogens and Microbial Control Congress, 09-11 September, Ankara, Turkey, 124pp.
  - ✓ Durmus, Y., Anil, M., Tarakçı, Z. 2015 Utilization of Guar, Xanthan and Locust Bean Gums on Gluten Free Tarhana Production. 3<sup>rd</sup> International Symposium on Traditional Foods from Adriatic to Caucasus, Saraybosna/Bosnia, 01-04<sup>th</sup> October 2015. Oral Presentation. Page 49.
  - ✓ Temiz, H., Dağ, B., Tarakçı, Z. Mineral contents of fortified with different fruit marmalades. 3<sup>rd</sup> International Symposium on Traditional Foods from Adriatic to Caucasus, Saraybosna/Bosnia, 01-04<sup>th</sup> October 2015. Poster Presentation. Page 188.
  - ✓ Tarakçı, Z., Bayram, U., Aydın, E. Chemical and biochemical properties of Giresun Tulum cheese. 3<sup>rd</sup> International Symposium on Traditional Foods from Adriatic to Caucasus, Saraybosna/Bosnia, 01-04<sup>th</sup> October 2015. Poster Presentation. Page 281.
  - ✓ Tarakçı, Z., Dağ, B., Yıldırım, M. Some properties of the mulberry molasses produced in the Ordu province in Türkiye. 3<sup>rd</sup> International Symposium on Traditional Foods from Adriatic to Caucasus, Saraybosna/Bosnia, 01-04<sup>th</sup> October 2015. Poster Presentation. Page 316.
  - ✓ Dağ, B., Tarakçı, Z. Effect of Some mineral and heavy metal content and mineral of apricots drying types in Malatya of Türkiye. 3<sup>rd</sup> International Symposium on Traditional Foods from Adriatic to Caucasus, Saraybosna/Bosnia, 01-04<sup>th</sup> October 2015. Poster Presentation. Page 317.
  - ✓ Sancak, H., Kılıçel, F., Tarakçı, Z., Durmaz, H. Chemical compositions and mineral contents of Herbs added to dairy products in East Anatolia region of Turkey. 3<sup>rd</sup> International Symposium on Traditional Foods from Adriatic to Caucasus, Saraybosna/Bosnia, 01-04<sup>th</sup> October 2015. Poster Presentation. Page 354.
  - ✓ Tarakçı, Z., Çelik, Ö.F. Composition of chemical characteristics of traditional white cheese and white cheese made with ultra-filtered milk (süzme peynir). 3<sup>rd</sup> International Symposium on Traditional Foods from Adriatic to Caucasus, Saraybosna/Bosnia, 01-04<sup>th</sup> October 2015. Poster Presentation. Page 602.
  - ✓ Tarakçı, Z., Anil, M., Durmuş, Y. The effect of adding guar, xanthan, and bean gums on viscosity properties of corn flour Tarhana. 3<sup>rd</sup> International Symposium on Traditional Foods from Adriatic to Caucasus, Saraybosna/Bosnia, 01-04<sup>th</sup> October 2015. Poster Presentation. Page 603.
  - ✓ Anil, M., Tarakçı, Z., Durmuş, Y. The effect of adding guar, xanthan, and bean gums on viscosity properties of kiln-dried corn flour Tarhana. 3<sup>rd</sup> International Symposium on Traditional Foods from Adriatic to Caucasus, Saraybosna/Bosnia, 01-04<sup>th</sup> October 2015. Poster Presentation. Page 604.
  - ✓ Yıldırım, E., **Barutçu Mazi, I.**, Islam, A., 2015. Color analysis and total phenolic contents of fresh, dried and pickled cherry laurel fruit and its marmalade. The 3<sup>rd</sup> International Symposium on Traditional Foods from Adriatic to Caucasus, Bosnia
  - ✓ Aydınkaptan, E., Mazi, B.G., **Barutçu Mazi, I.**, 2015. Effect of Microwave Frying on the Thermal Stability of Sunflower oil. 13th Euro Fed Lipid Congress, Florence, Italy.
  - ✓ Demirkıran, H., Ar, Z., Aydınkaptan, E., Mazi, B.G., **Barutçu Mazi, I.**, 2015. Effect of the addition of phenolic extracts from Gilaburu (*Viburnum opulus* L.) seed on the degradation of sunflower oil during frying of French Fries. 13th Euro Fed Lipid Congress, Florence, Italy.
  - ✓ Akar, G., Kızmaz, A., Mazi, B. G., & **Barutçu Mazi, I.**, 2015. Total Phenolic Contents of Seeds, Skin, Stems and Flesh of Red Grape (*Vitis labrusca*) Extracted Under Different Extraction Conditions. Uluslararası Tarım Gıda ve Gastronomi Kongresi, Antalya, p.194.
  - ✓ Terzioğlu M., Tunca E., A., Tire H., Ö., 2014. Development of magnetic alginate/perlite microspheres for the removal of heavy metal ions from water. 25-27 Kasım, İstanbul.
  - ✓ Akyüz, G., **Mazi, B.G.**, 2015. Textural and Sensory Properties of Bafra Turkish Delight. 3<sup>rd</sup> International Symposium on Traditional Foods from Adriatic to Caucasus, Sarajevo, Bosnia and Herzegovina.
  - ✓ Demirkıran, H., Ar, Z., Aydınkaptan, E., Mazi, B.G., **Barutçu Mazi, I.** 2015. Effect of the addition of phenolic extracts from Gilaburu (*Viburnum opulus* L.) seed on the degradation of sunflower oil during frying of French Fries. 13th Euro Fed Lipid Congress, Florence, Italy.
  - ✓ Aydınkaptan, E., **Mazi, B.G.**, **Barutçu Mazi, I.**, 2015. Effect of Microwave Frying on the Thermal Stability of Sunflower oil. 13th Euro Fed Lipid Congress, Florence, Italy.

- ✓ **Mazi, B.G.**, 2015. *Leavening Ability of Kluyveromyceslactis. International Congress of Agriculture, Food and Gastronomy, Antalya, Türkiye.*
- ✓ **Akar, G., Kızmaz, A., Mazi, B.G., BarutçuMazı, I.**, 2015. *Total Phenolic Contents of Seeds, Skin, Stems and Flesh of Red Grape (Vitislabrusca) ExtratedUnder Different Extraction Conditions. International Congress of Agriculture, Food and Gastronomy, Antalya, Türkiye.*
- ✓ **Türkkan, M. and Erper, İ.**, 2015. *Inhibitory Influence of Organic and Inorganic Sodium Salts and Synthetic Fungicides Against Bean Root Rot Pathogens. XVIII. International Plant Protection Congress 2015, Berlin/Germany.*
- ✓ **Erper, İ., Çebi Kılıçoğlu, M. and Türkkan, M.**, 2015. *Characterization and Pathogenicity of three subgroups of Rhizoctonia solani AG 4 isolated from winter squash in the Black Sea Region of Turkey XVIII. International Plant Protection Congress 2015, Berlin/Germany.*

# KURUMSAL KABİLİYET VE KAPASİTENİN DEĞERLENDİRİLMESİ

## IV



## IV-KURUMSAL KABİLİYET VE KAPASİTENİN DEĞERLENDİRİLMESİ

Üniversitemiz birimlerinin stratejik planları ve üniversitenin durum analizi doğrultusunda kurumun güçlü ve zayıf yönleri ile etkilenebileceği fırsat ve tehditler belirlenmiş ve aşağıda verilmiştir.

### Güçlü Yönler

- ✓ Akademik çalışmayı özendirme ve sorunlara çözüm bulma noktasında yapıcı ve demokratik bir yönetim anlayışına sahip olması,
- ✓ Yeniliğe ve yenilenmeye açık olması,
- ✓ Genç, dinamik, bilimi öne çıkaran, araştırmacı ve üretken, alanıyla ilgili akademik dünyadaki gelişmeleri yakından takip eden nitelikli akademik personele sahip olması,
- ✓ Sağlık hizmetlerinde düzenli randevu sistemiyle hasta memnuniyetini ön planda tutması,
- ✓ Farabi, Mevlana ve Erasmus + gibi ulusal ve uluslararası öğrenci-öğretim elemanı değişim programlarına katılım imkânlarına sahip olması,
- ✓ İç paydaşlarımız olan öğrencilerle öğretim elemanları arasında güçlü, yapıcı, etkileşim ve sinerji yaratan ilişkilerin ve diyalogların kurulabilmesi,
- ✓ Öğretim elemanlarımızın hızla akademik kariyerlerini gerçekleştirmesi ve akademik kadro altyapımızın gün geçtikçe güçlenmesi,
- ✓ Eğitim-öğretim faaliyetlerinde öğrenci odaklılığın benimsenmesi,
- ✓ Merkez yerleşke dışında diğer yerleşkelerde de akademik ve idari birimlerin internet alt yapısına kavuşturulması ve paydaşlara dönük bazı hizmetlerin internet üzerinden gerçekleştirilmesi,
- ✓ Bilimsel projeler kapsamında yurt içi ve yurtdışı etkinlikleri destekleme projelerine mali destek sağlanarak üniversitemizin tanıtılması ve bilimsel çalışmaların ulusal ve uluslararası akademik platformda yer almasının sağlanması
- ✓ Kent Konseyi ile ortak gerçekleştirilen ve Karadeniz Bölgesi'nin de ilkleri arasına giren Çocuk Üniversitesi'ne sahip olması,
- ✓ Akademik ve bireysel düşünce özgürlüğünün bulunması,
- ✓ Araştırma ve altyapı olanaklarını iyileştirmeye yönelik TÜBİTAK, Kalkınma Bakanlığı, AB, SANTEZ ve BAP araştırma projelerinin yürütülmesi,
- ✓ Başta Cumhuriyet Yerleşkesi olmak üzere fiziksel ve teknolojik altyapının giderek güçlenmesi,
- ✓ Farklı uzmanlık alanlarında ve bölgenin ihtiyaçlarına uygun lisansüstü programlarına sahip olunması,
- ✓ Üniversitemiz Merkezi Laboratuvarının en son teknolojiyle faaliyete geçmiş olması,
- ✓ Öğrencilerimize dönük bilimsel, sosyal ve kültürel faaliyetlerin düzenlenmesi ve öğrencilerin bu faaliyetlere katılımının teşvik edilmesi,
- ✓ Sanayi üniversite işbirliği çerçevesinde çevremizdeki ve ülkemizdeki kamu kurum ve kuruluşları ile özel sektör kuruluşlarıyla ortak çeşitli projeler geliştirilerek uygulanması şeklinde sıralanabilir.



## Zayıf Yönler

- ✓ Yapılan iyileştirmelere rağmen fiziki ve teknolojik altyapıda eksiklikler bulunması,
- ✓ Akademik personelinin nicelik olarak istenilen düzeyde olmaması,
- ✓ İdari ve teknik personelin nicelik ve nitelik olarak istenilen düzeyde olmaması,
- ✓ Üniversite-sanayi işbirliği bağlamında istenilen düzeyde işbirliğinin tesis edilememesi,
- ✓ Mezun öğrencilerin takibi ve ilişkilerin mezuniyet sonrası sürdürülebilmesine dönük bir sistemin tam olarak oluşturulamaması,
- ✓ Aşırı ders yükü nedeniyle öğretim elemanlarının ulusal ve uluslararası projelere katılımının henüz istenen düzeye ulaşmaması,
- ✓ Uluslararası nitelikteki bilimsel yayınların sayıca istenilen düzeye ulaşmaması,
- ✓ Öğrencilere yönelik kariyer planlama ve iş olanakları ile ilgili bilgilendirme toplantılarının ve mesleki gezilerin sayıca yetersiz olması,
- ✓ Üniversitemizin Ünye, Fatsa, İkizce, Akkuş ve Mesudiye gibi değişik ilçelerde farklı yerleşkelerde yerleşmesinin ulaşım, iletişim ve koordinasyon zorluklarını beraberinde getirmesi,
- ✓ Bölümlerimize alınan Araştırma Görevlilerinin 35. Madde ve ÖYP'ye göre bir başka üniversite görevlendirmelerinden dolayı öğretim yardımcısı sayısının yetersiz olması,
- ✓ Tıp eğitiminde üst ihtisas alanlarının eksik olması,
- ✓ Öğretim elemanlarının yabancı dil kullanımlarında problemlerle karşılaşması şeklinde sıralanabilir.

## DEĞERLENDİRME

Bir önceki bölümde ayrıntılı olarak değinilen ve maddeler halinde sıralanan sorunların (güçlü ve zayıf yönler) giderilmesine yönelik, alınması gerektiği değerlendirilen öneri ve tedbirler genel olarak şunlardır:

Merkezi idareden üniversite bütçeleri için tahsis edilen ödenekler ihtiyacı karşılamaktan uzak kaldığından, bir yandan eğitim-öğretim, araştırma ve diğer hizmetlerin yerine getirilmesi güçleştirmekte, diğer yandan da verilen hizmetinin kalitesini düşürmektedir. Bu tür olumsuzlukların giderilebilmesi için üniversiteler için öngörülen bütçe ödeneklerin artırılması gereklidir.

Bir önceki yıla göre öğrenci sayımızda gerçekleşen artışın yanı sıra akademik ve idari personel sayılarımızda da olumlu bir artış gerçekleşmiş olup bu artışlar üniversitemizin bazı akademik ve idari birimlerinde yaşanan fiziki mekân ve teknik donanım yetersizliklerinin daha gözle görünür bir hale gelmesine neden olmuştur. Bu nedenle önceki yıllarda olduğu gibi 2015 yılında da mümkün olduğunca bu eksikliklerin giderilmesi, kurumsal fiziki ve teknik kapasitenin artırılması yönünde çabalarımız devam etmiştir.

Öğrenci kontenjanları belirlenirken üniversitelerin öncelik sahibi olamaması, bölümlere alınan öğrenci sayılarındaki dengesizlik ile sınavsız geçiş gibi unsurlar, eğitim ve öğretimin standartlarını düşürerek, kalıcılığını olumsuz yönde etkilemektedir. Yükseköğretimde sağlıklı ve kalıcı bir eğitim modelinin oluşturulması gerekmektedir.

Bilgiye dayalı küresel ekonomik yarış ile birlikte bilişim ve iletişim teknolojilerinde yaşanan önemli gelişmeler, her alanda olduğu gibi yükseköğretim alanında da sıkı uluslararası ilişkileri beraberinde getirmektedir. Bu nedenle üniversitemizin yurt dışı üniversite ve kuruluşlarla işbirliği, çok merkezli çalışma, proje üretimi ve etkinliklere iştirak faaliyetlerini artırıcı tedbir ve önlemler alınmalıdır.

Yükseköğretimde stratejik planlama yapılırken kuşkusuz ilk ve orta öğrenimin yapısı da değerlendirilmesi gereken önemli bir etkidir. Bu çerçevede yapılan değerlendirmelerde son yıllarda sürekli değiştirilen seçme sınavları kurgusu (LYS, YGS gibi) eğitim ve öğretim hedeflerinin saptanmasında sağlıklı bir planlama yapılmasını güçleştirmektedir. Bu olgu, genel anlamda dünyada ulaşılan teknolojik gelişmeler ışığında yeni iş gücü gereksiniminin de saptanması ve geliştirilebilmesinde ciddi aksamalara yol açabilmektedir. Şöyle ki; yeni istihdam alanlarının oluşturulmasında yükseköğretim kurumları geleceğe yönelik alt yapı ve eğitmen temin edebilme hususunda karar verememe durumunda kalabilmektedirler. Bu nedenle; ulusal eğitim politikalarımızın gelişen dünya standartları da göz önüne alınarak güncel beklentileri karşılayacak şekilde yapılandırılması için yapılan çalışmaların sonuçlandırılması büyük yarar sağlayacaktır. Böylece yükseköğretim kurumları da meslek edindirmeye yönelik lisans programlarını gerek türleri gerekse de içerikleri bakımından yeniden yapılandırabilirler.

# ÖNERİ VE TEDBİRLER

## V



## V. ÖNERİ VE TEDBİRLER:

- ✓ Üniversitemizin hedeflerine ulaşabilmesi için akademik ve idari personel sayısı artırılmalı ve çalışma koşulları iyileştirilmelidir.
- ✓ Yeni kurulan bir üniversite olmamızdan kaynaklanan mevcut altyapı eksiklikleri ve çevre düzenlemeleri tamamlanmalıdır.
- ✓ Bilimsel açıdan ülkeye katkı sağlamak için Kalkınma Bakanlığı, TÜBİTAK ve Avrupa Birliği tarafından destelenen ulusal ve uluslararası proje imkânları oluşturulmalıdır.
- ✓ Daha fazla sayıda panel, konferans, söyleşi, gezi ve benzeri etkinlikler düzenlenmelidir.
- ✓ Üniversitemizin uluslararası standartlarda ve tercih edilebilir üniversiteler arasında yer alabilmesi için hedefler belirler doğrultusunda çalışmalar yapılmalıdır.
- ✓ Akademik ve idari personelin çalışma koşulları iyileştirilmelidir.
- ✓ Üniversitemizde ilgili mevzuat kapsamında görev yapacak personele hizmet içi eğitim verilmesi gerekmektedir.
- ✓ Üniversitemiz çalışanlarının ve öğrencilerinin bilgiye erişimini kolaylaştırmak ve hızlandırmak için gerekli teknolojik donanımın sağlanması gerekmektedir.
- ✓ Tüm çalışmalarımız üniversitemizin uluslararası standartlarda, tercih edilebilir üniversiteler arasında yer alabilmesi ve hedeflerimize ulaşabilmemiz doğrultusundadır.

## İÇ KONTROL GÜVENCE BEYANI

Üst yönetici olarak yetkim dâhilinde;

Bu raporda yer alan bilgilerin güvenilir, tam ve doğru olduğunu beyan ederim.

Bu raporda açıklanan faaliyetler için bütçe ile tahsis edilmiş kaynakların, planlanmış amaçlar doğrultusunda ve iyi mali yönetim ilkelerine uygun olarak kullanıldığını ve iç kontrol sisteminin işlemlerin yasallık ve düzenliliğine ilişkin yeterli güvenceyi sağladığını bildiririm.

Bu güvence, üst yönetici olarak sahip olduğum bilgi ve değerlendirmeler, iç kontroller, iç denetçi raporları ile Sayıştay raporları gibi bilgim dâhilindeki hususlara dayanmaktadır.

Burada raporlanmayan, idarenin menfaatlerine zarar veren herhangi bir husus hakkında bilgim olmadığını beyan ederim. (ORDU-2016)



Prof.Dr.Tarık YARILGAÇ  
Rektör

## **MALİ HİZMETLER BİRİM YÖNETİCİSİNİN BEYANI**

Mali hizmetler birim yöneticisi olarak yetkim dâhilinde;

Bu idarede, faaliyetlerin mali yönetim ve kontrol mevzuatı ile diğer mevzuata uygun olarak yürütüldüğünü, kamu kaynaklarının etkili, ekonomik ve verimli bir şekilde kullanılmasını temin etmek üzere iç kontrol süreçlerinin işletildiğini, izlendiğini ve gerekli tedbirlerin alınması için düşünce ve önerilerimin zamanında üst yöneticiye raporlandığını beyan ederim

İdaremizin 2015 yılı Faaliyet Raporunun "III/A- Mali Bilgiler" bölümünde yer alan bilgilerin güvenilir, tam ve doğru olduğunu teyit ederim. (ORDU – 2016)

  
Sedat ÇAKMAK  
Strateji Geliştirme Daire Başkanı



ORDU  
ÜNİVERSİTESİ  
Strateji Geliştirme Daire Başkanlığı